

Cabinet d'Expertises GICQUEL-SERE
Experts Automobile Brevetés
3 Route de Jumeauville - 78580 MAULE
☎ : 01.34.57.09.00 - Fax : 01.34.86.19.58
secretariat@cabinetgicquelsere.fr

MAULE, le 02/02/2021

ETS CARPRECIUM

Véhicule : FERRARI F360 MODENA F1
Immatriculation : DN-220-MX
N. Réf. : 20237236



RAPPORT D'EXPERTISE

Conformément à votre demande, nous avons procédé, le 01/02/2021 à Paris à l'identification, puis à l'examen non intrusif du véhicule désigné ci-dessous :

<i>* Marque</i>	<i>:</i>	<i>FERRARI</i>
<i>* Modèle</i>	<i>:</i>	<i>F360 MODENA F1</i>
<i>* Type</i>	<i>:</i>	<i>MFE1901GW022</i>
<i>* Immatriculation</i>	<i>:</i>	<i>DN-220-MX</i>
<i>* Genre</i>	<i>:</i>	<i>VP</i>
<i>* Carrosserie</i>	<i>:</i>	<i>COUPE</i>
<i>* Mise en circulation</i>	<i>:</i>	<i>21/01/2004</i>
<i>* Puissance</i>	<i>:</i>	<i>34 CV</i>
<i>* Numéro de série</i>	<i>:</i>	<i>ZFFYR51B000135065</i>
<i>* Couleur</i>	<i>:</i>	<i>GRIS ALLOY</i>
<i>* Kilométrage Compteur</i>	<i>:</i>	<i>15469 km</i>
<i>* Energie</i>	<i>:</i>	<i>ESSENCE</i>

HISTORIQUE CONNU :

DATES	KILOMETRAGES	OBSERVATIONS
15/01/2004		Livraison du véhicule par les Ets Ferrari Montpellier à Monsieur GERARDIN BRUNO
21/01/2004		Mise en circulation du véhicule
06/11/2005	3800 km	Entretien réalise par les Ets Ferrari Singen en Allemagne
20/09/2007	5692 km	Entretien réalise par les Ets Ferrari Charles Pozzi. Facture n°AP070001206 portant sur le remplacement de la distribution moteur
04/05/2010	8100 km	Entretien réalise par les Ets Italcara Orvault. Facture n°101323 portant sur un entretien, et une présentation au contrôle technique.
18/07/2014	8999 km	Entretien réalise par les Ets Ferrari Charles Pozzi. Facture n°AP10009159 portant sur un entretien et remplacement de la distribution pour la somme de 3800€ TTC
07/10/2015	10658 km	Facture n°40301344 des Ets Ferrari Monte-Carlo portant sur le remplacement de quatre pneumatiques Pirelli, des plaquettes de freins avant et arrière, remise en état porte gauche sans peinture, remplacement de la sirène d'alarme pour la somme de 3957€ TTC
31/08/2018		Relevé d'usure de l'embrayage effectué par les Ets Ferrari Cannes à 14%
04/09/2019		Etablissement du certificat d'immatriculation au nom du propriétaire actuel
13/09/2019	11652 km	Facture n°2084 des Ets Mecapassion Pacy sur Eure portant sur le remplacement de la courroie de distribution, pompe à eau, joints, tendeurs, courroies accessoires, filtres, huile moteur pour la somme de 7238€ TTC

NOUS AVONS CONSTATE :

Véhicule de très bonne présentation générale, sans séquelle d'accident structurel apparent, ni oxydation perforante visible



L'identification est conforme aux éléments présentés



Le compteur kilométrique indique 15469 km



La peinture de teinte GRIGGIO ALLOY a fait l'objet d'une réfection partielle.



L'aile avant droite présente une déformation



Le bas de caisse droit présente une friction





Le bouclier avant présente quelques frictions



Les jours et affleurements des éléments de carrosserie sont équidistants







La structure supérieure du véhicule est exempte de séquelle de réparation antérieure visible ou déformation apparente.





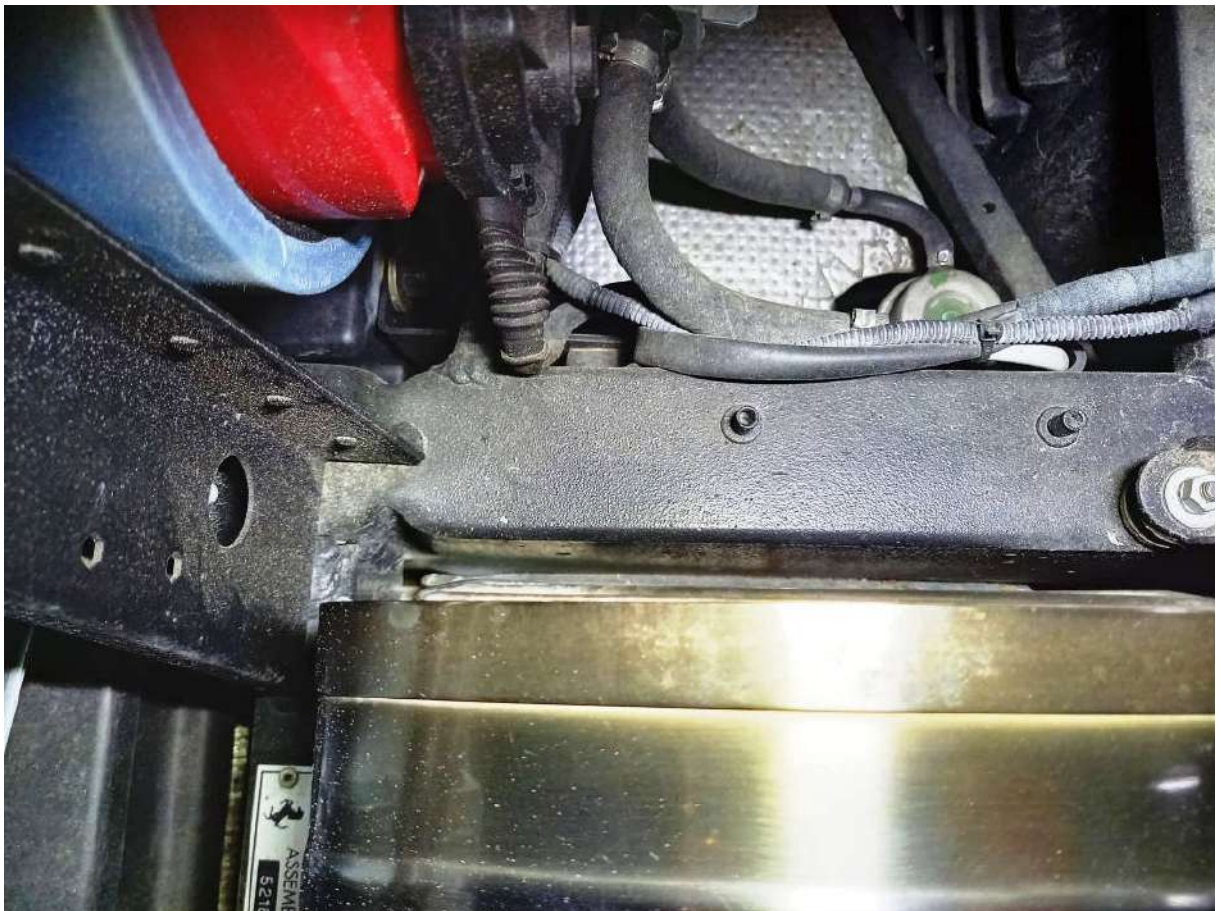



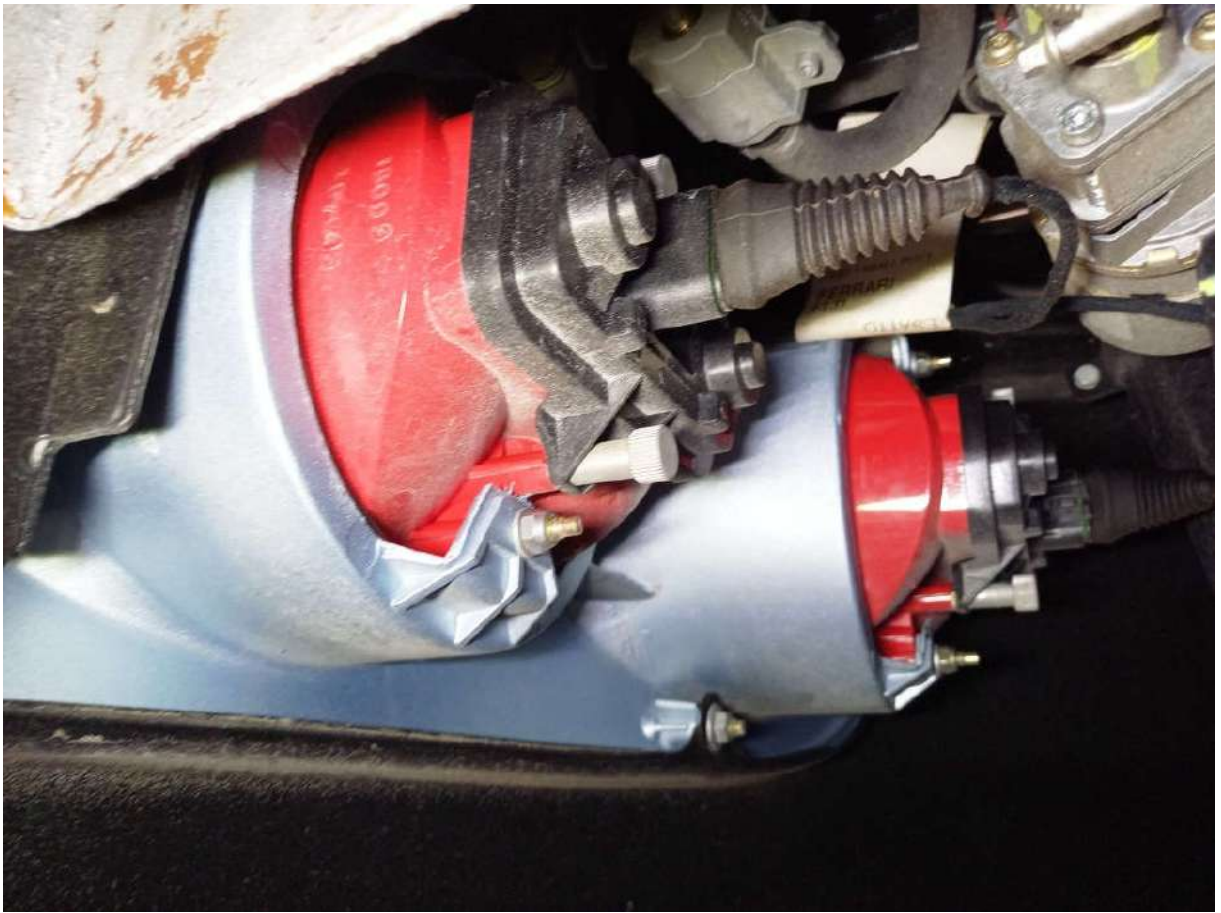





Les vitrages sont en état standard et ne sont pas gravés



L'habitacle et l'instrumentation sont en bon état de conservation et fonctionnels. L'autoradio n'a pu être contrôlé (code antivol actif)



Les commandes sont en bon état visuel (ces dernières ne collent pas)



Les garnissages intérieurs et moquettes sont en bon état





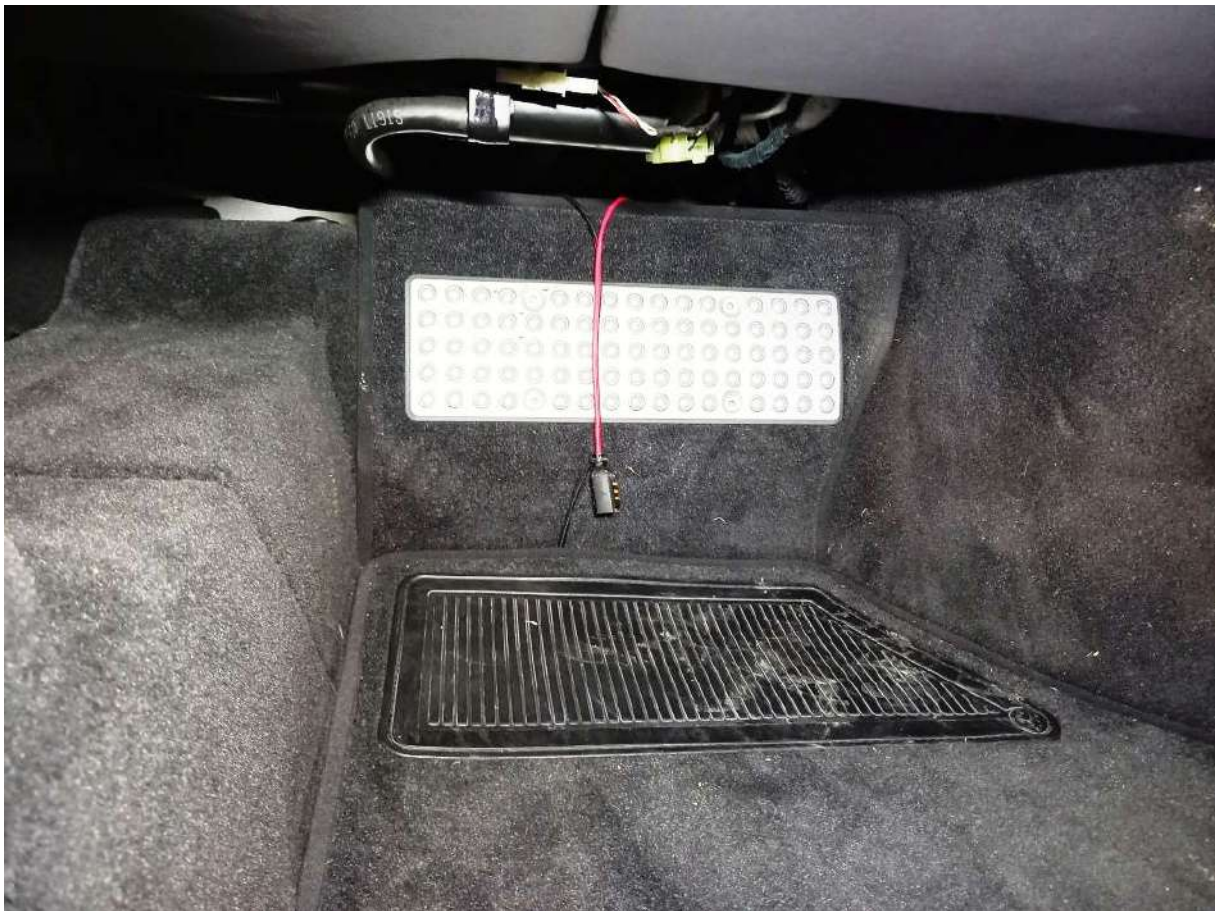

La sellerie en cuir est bien conservée (usure normale)



L'ensemble mécanique présente un bon état de fonctionnement, justifié par une mise en route statique du moteur V8 développant 400 chevaux



Le numéro moteur relevé est le *79466*. Conforme à l'origine



Nous avons examiné le soubassement et les planchers à l'aide d'un cric d'atelier (les conditions de stockage ne permettant pas de sortir le véhicule ou encore de circuler avec ce dernier). Les zones visuellement accessibles sont exemptes de corrosion perforante visible.



Les fond-plats présentent quelques frictions. La présence de ces derniers ne permettra pas d'avoir un accès visuel à la structure du véhicule.

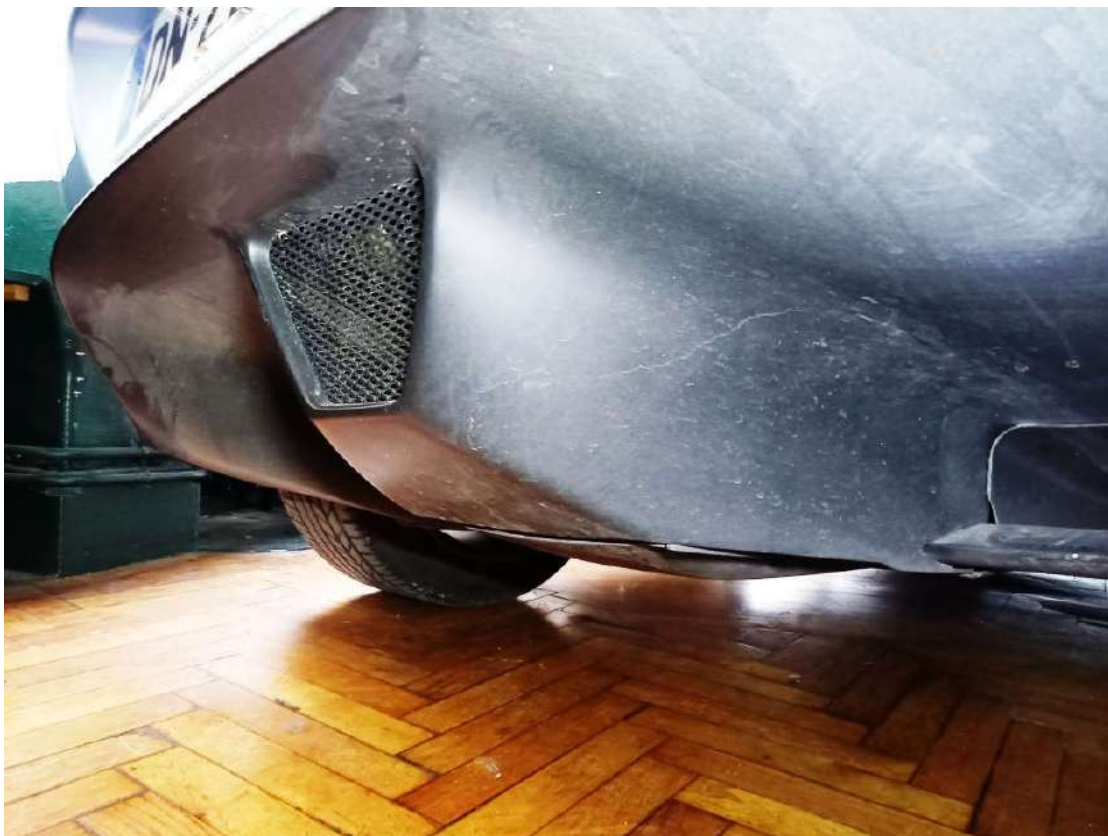

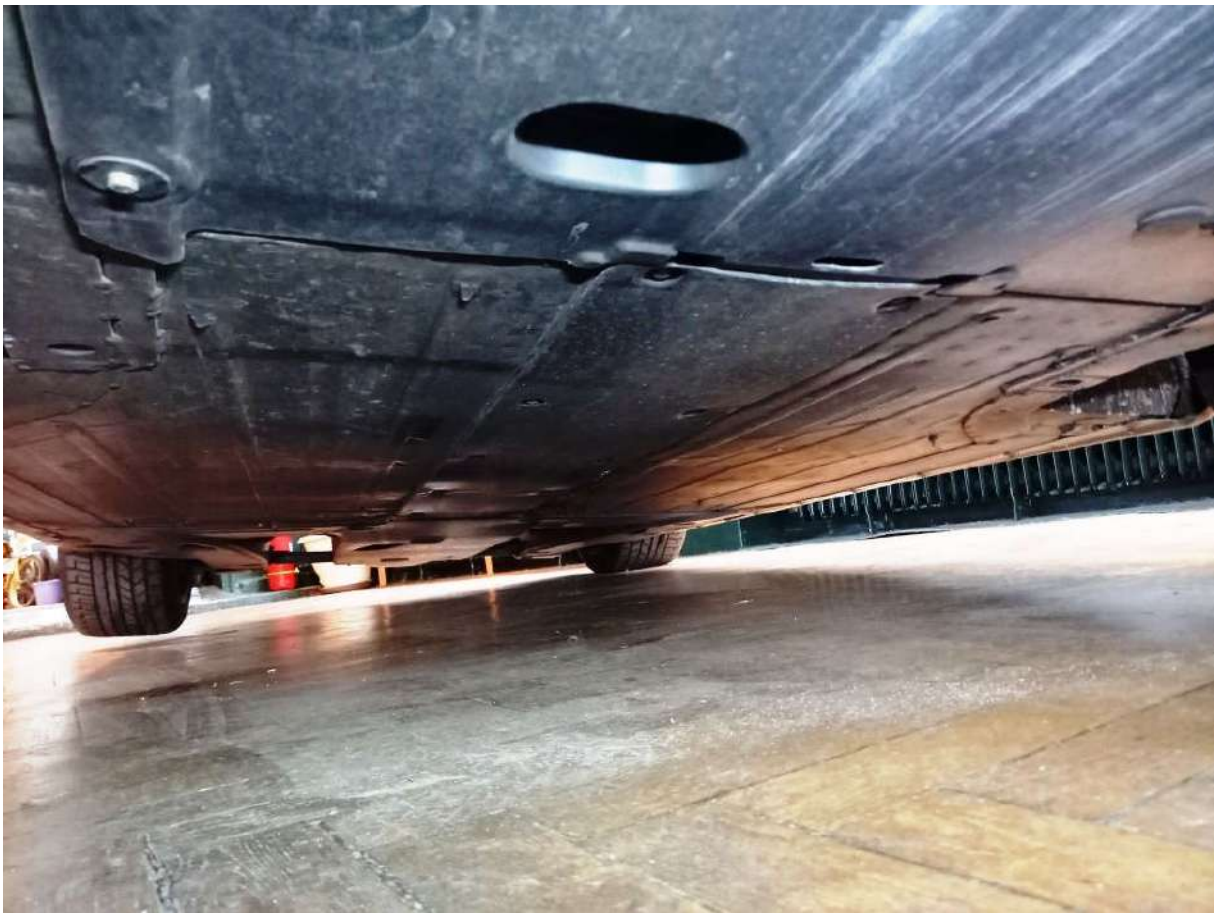

Les jantes en alliage sont en bon état visuel





Les pneumatiques en monte 215/45ZR18 pour l'essieu avant et 275/40ZR18 pour le train arrière sont en bon état visuel et présentent une usure correcte. Ces éléments ont été fabriqués en 2014 et 2015.





Les trains roulants ne présentent pas de jeux anormaux ou déformations visibles.

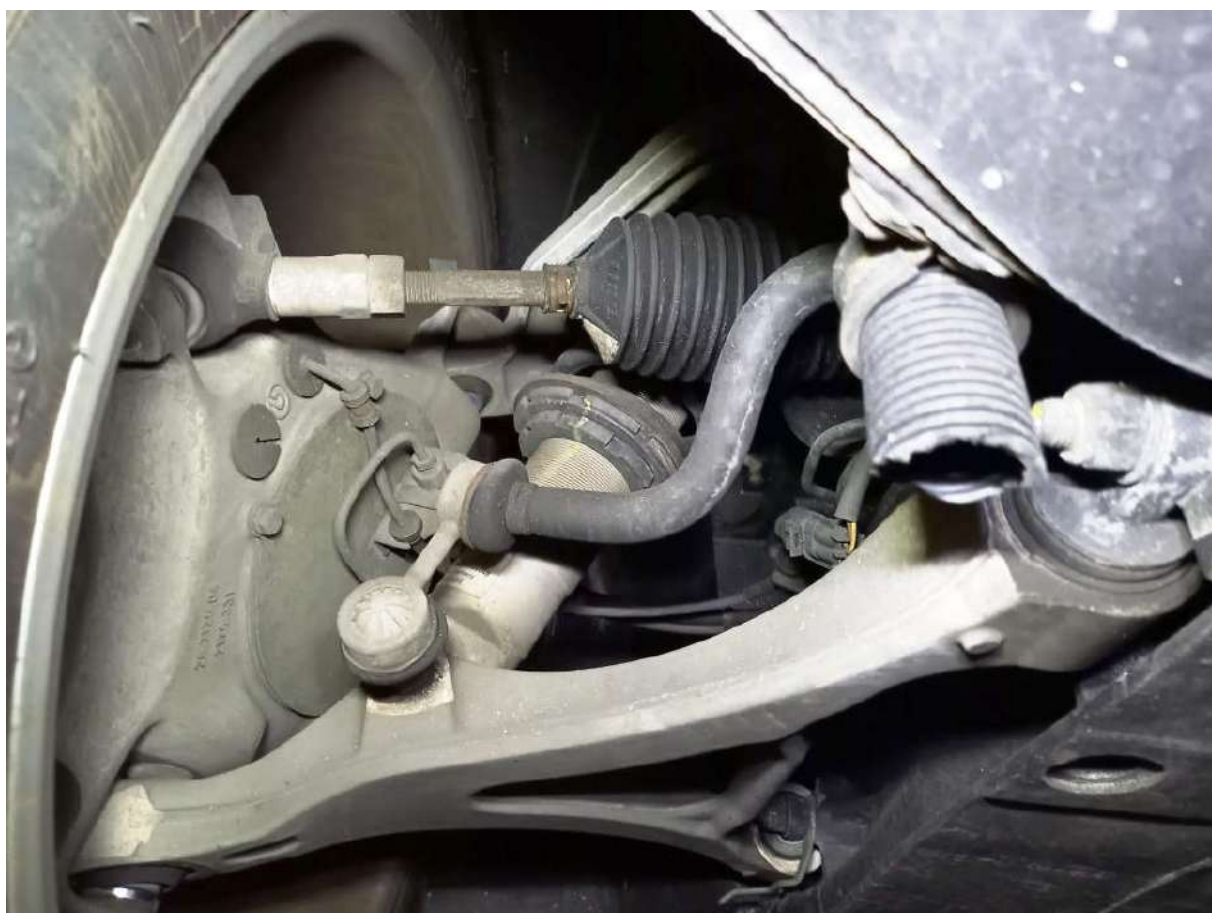
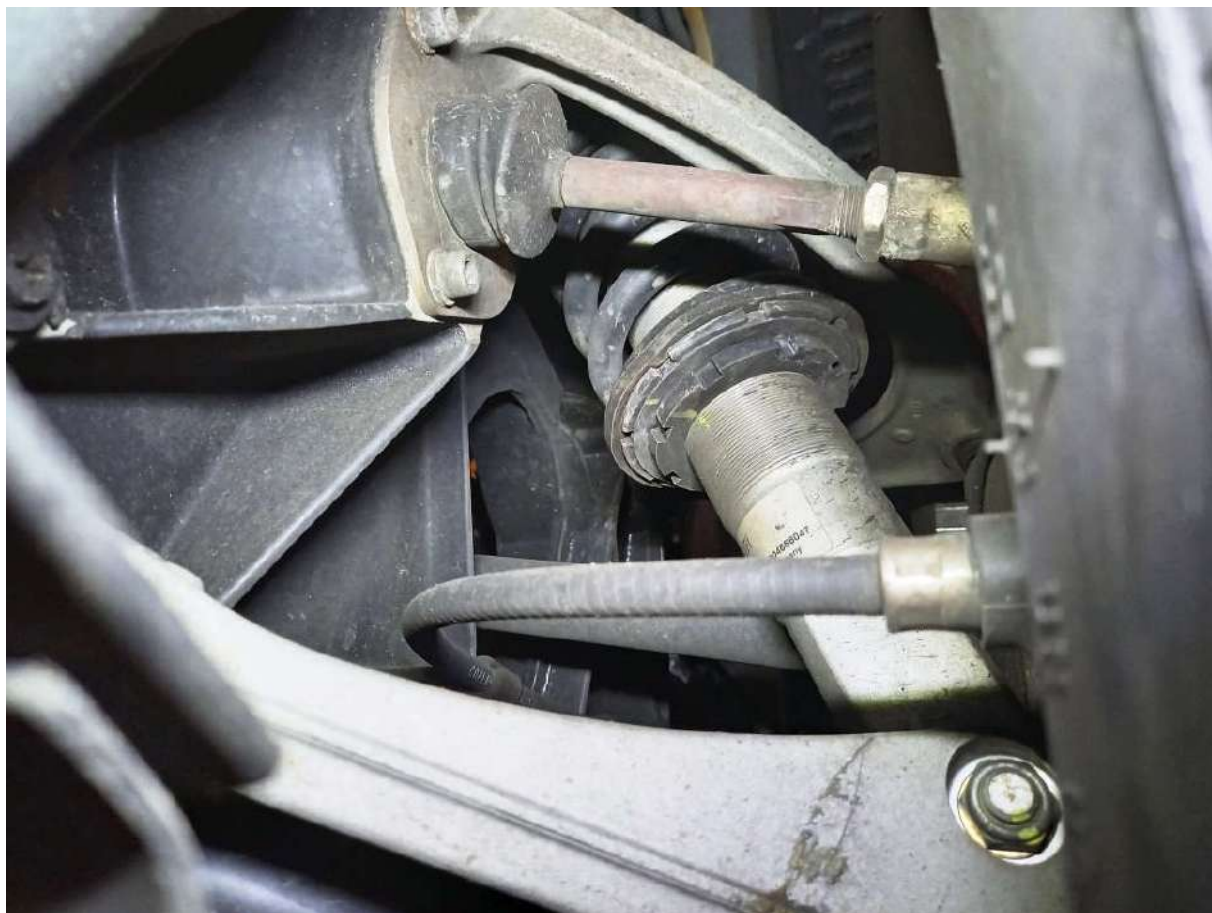



Les étriers, disques et plaquettes de freins sont en bon état visuel (éléments acier)



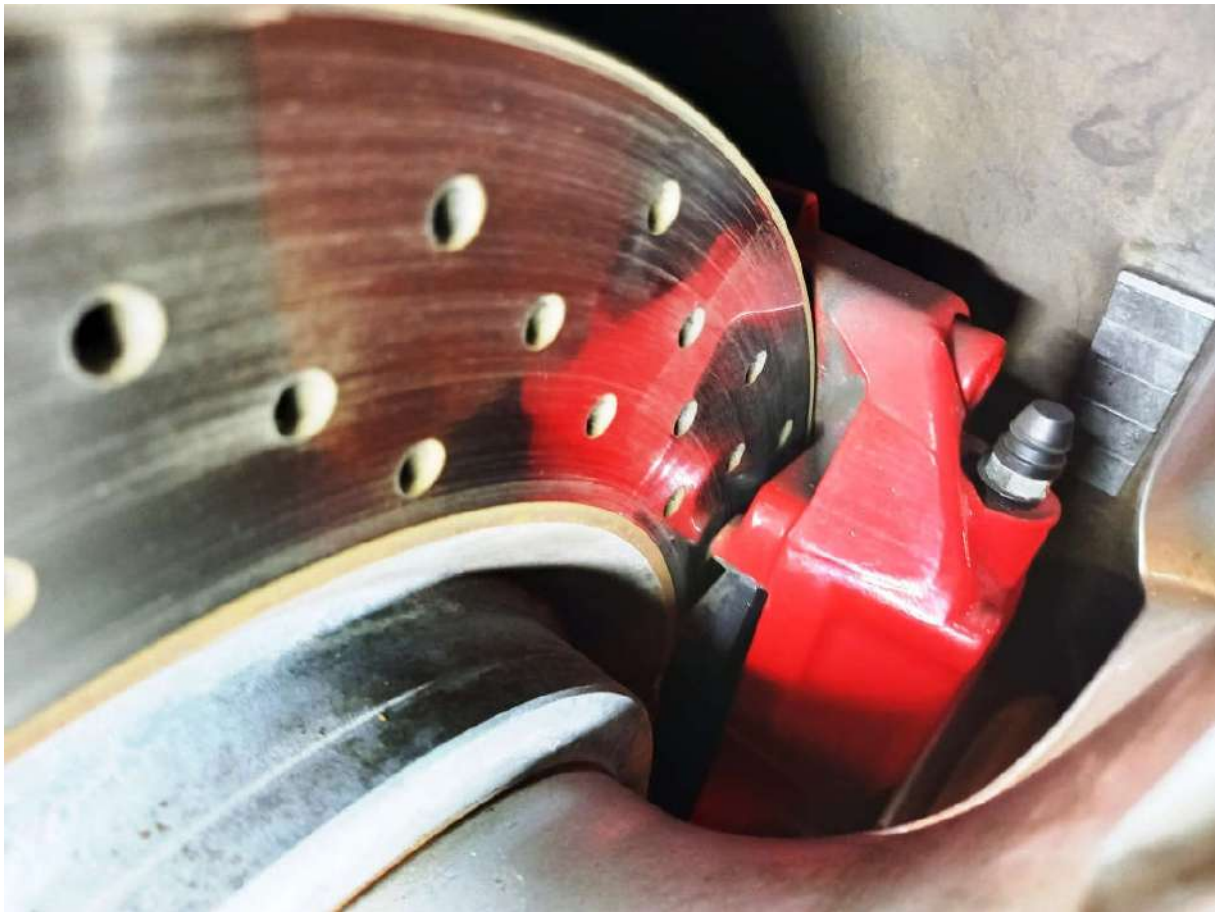

Les diverses dates de fabrications relevées sont cohérentes avec la mise en circulation du véhicule

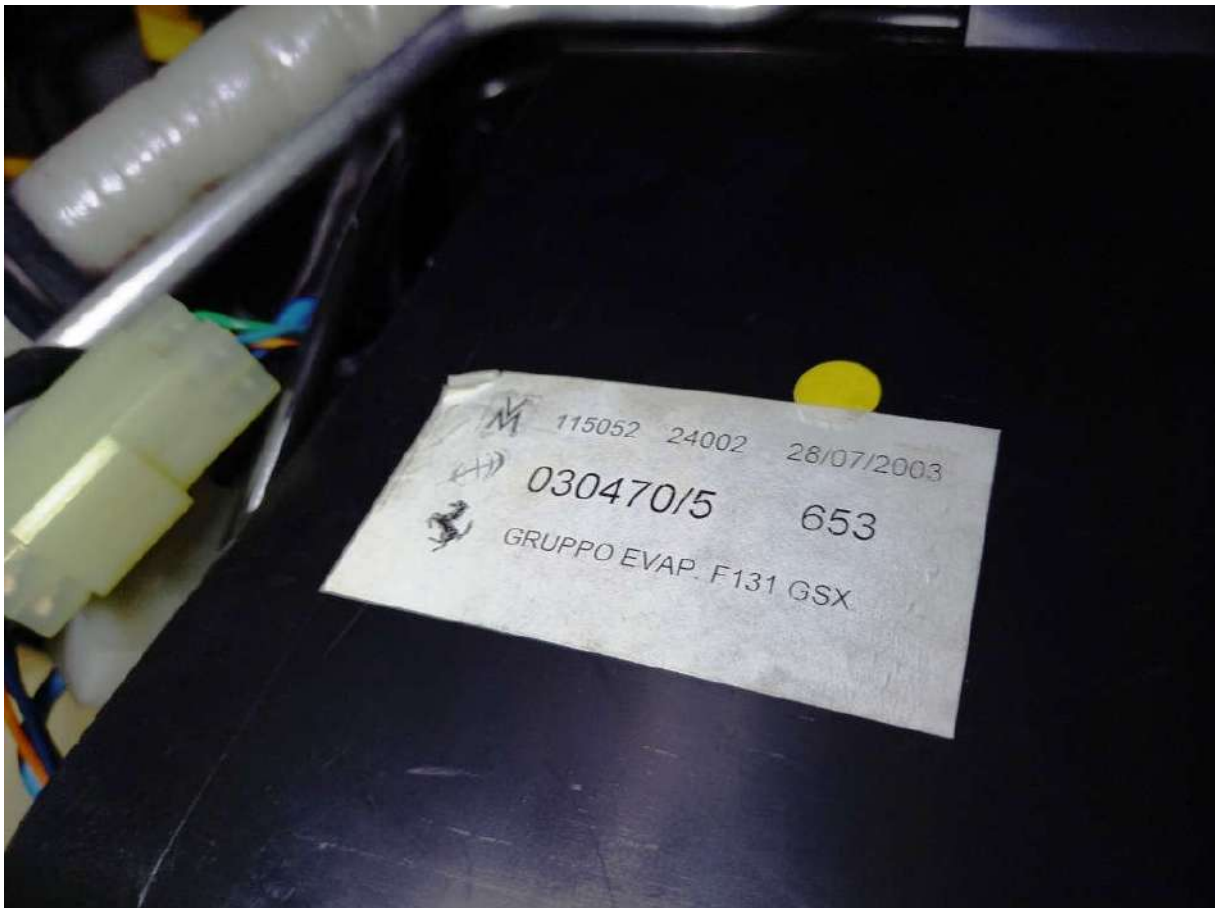



La trousse à outils et bombe anti-crevaison sont présents



CONCLUSIONS :

Véhicule dans un bel état de conservation. Il s'agit d'un assemblage de colories rare pour ce modèle. Véhicule exempt de séquelle d'un choc structurel antérieur visible.

Il s'agit d'un véhicule d'origine Française et de septième main (voir rapport Histovec joint). Des factures d'entretien nous ont été présentées.

OBSERVATIONS :

- Le véhicule est équipé d'un système d'alarme
- Le carnet d'entretien nous a été présenté

Fait à Maule, le 02/02/2021
Pour servir et faire valoir ce que de droit

L'EXPERT

Damien ROBERT
Expert Automobile
Diplôme d'Etat
Agrément Ministère Transport
N° 004214 - VE

DOCUMENTS SOUMIS A ETUDE :

- Certificat d'immatriculation ;
- Carnet d'entretien ;
- Factures d'entretien ;

ANNEXES :

Certificat de situation administrative détaillé

(Articles L.322-2 et R.322-4 du code de la route)

Identification du véhicule

Numéro d'immatriculation du véhicule :	DN-220-MX
Date de première immatriculation du véhicule :	21/01/2004
Numéro VIN du véhicule (ou numéro de série) :	ZFFY*****35065
Marque :	FERRARI

Historique du véhicule

04/09/2019 Changement de titulaire
04/09/2019 Cession (vente)
04/09/2019 Achat ou reprise par un professionnel
26/01/2015 Changement de titulaire
26/01/2015 Conversion au nouveau format d'immatriculation
26/01/2015 Cession (vente)
13/05/2008 Changement de titulaire
23/03/2007 Changement de titulaire
24/10/2006 Achat ou reprise par un professionnel
27/12/2005 Changement de titulaire
05/07/2004 Changement de titulaire
21/01/2004 Première immatriculation d'un véhicule neuf

Certificat attestant la situation administrative au :

mardi 2 février 2021 à 12h18

La valeur du certificat de situation administrative détaillé ne saurait excéder 15 jours, les données étant susceptibles d'évoluer. Le QR code ci-contre renvoie au site <https://histovec.interieur.gouv.fr> - Il permet de vous assurer de la conformité des informations retranscrites et de leurs mises à jour. Ce code sera disponible jusqu'au changement de titulaire et au plus tard jusqu'au 05/03/2021. Au-delà, un nouveau rapport devra être généré.



Page 1 / 2

Certificat de situation administrative détaillé

(Articles L.322-2 et R.322-4 du code de la route)

Situation administrative du véhicule - DN-220-MX

- Opposition au transfert du certificat d'immatriculation (OTCI) Aucune	- Immatriculation suspendue Non
- Opposition véhicule endommagé Aucun	- Immatriculation annulée Non
- Procédure de réparation contrôlée Non	- Véhicule volé Non
- Déclaration valant saisie Aucune	- Certificat d'immatriculation volé Non
- Gage Aucun	- Certificat d'immatriculation perdu Non
	- Certificat d'immatriculation duplicata Non

Certificat attestant la situation administrative au :

mardi 2 février 2021 à 12h18

La valeur du certificat de situation administrative détaillé ne saurait excéder 15 jours, les données étant susceptibles d'évoluer. Le QR code ci-contre renvoie au site <https://histovec.interieur.gouv.fr> - Il permet de vous assurer de la conformité des informations retranscrites et de leurs mises à jour. Ce code sera disponible jusqu'au changement de titulaire et au plus tard jusqu'au 05/03/2021. Au-delà, un nouveau rapport devra être généré.



Page 2 / 2



SI PUEGA DI SCRIVERE IN STAMPATELLO
Ecrire en BLOCKCAPITALE KLEINER
PLEASE WRITE IN CAPITAL LETTERS
SIE PUEGA ESCHRIIBI IN MAYUSCULAS

PRELLE ICRRE EN CARACTERE D'IMPRIMERIE
ESCHRIIBI EN LETRA DE IMPRINIA

TARJETA DE GARANTIA

WARRANTY CARD

CARNET DE GARANTIE

GARANTIEKARTE

TARJETA DE GARANTIA

TALÃO DE GARANTIA

Proprietario - Owner - Propriétaire - Fahrzeughalter - Proprietario - Proprietario

Modello - Model - Modèle - Modell

FERRARI 368 MODENA FI

Numero N. / N.º / N.º / N.º: ZFFYRS18008135865 Motore N. / Engine No. / Moteur N. / Motor Nr.: 79466

Distributore o Importatore - Importer - Importateur - Importeur

POZZI CHARLES SA

PRESTIGE AUTOMOBILE

CONCESSIONNAIRE

Ferrari

MASERATI

Rue de la Castelle
Z.A.C. Gerbois Sud
34000 MONTPELLIER
Tél : 04.67.64.59.10 - Fax : 04.67.64.07.44

Si attesta che tutte le operazioni descritte nelle verifiche pre-consegna (compresa la prova su strada) sono state eseguite e che all'items listed on the pre-delivery form (road test included) have been performed and that this vehicle is in proper condition for new car sale.

I do hereby certify that all the items listed on the pre-delivery form (road test included) have been performed and that this vehicle is in proper condition for new car sale.

Nous certifions que toutes les opérations incluses dans les vérifications d'avant livraison (y compris l'essai sur route) ont été effectuées et que ce véhicule est en conditions conformes pour la vente d'un véhicule neuf.

Es wird bestätigt, dass alle Übergebungsarbeiten durchgeführt worden sind (Probefahrt inbegriffen) und, dass dieses Fahrzeug die Verkaufsbedingungen als Neuwagen erfüllt.

Se certifica que todas las operaciones elencadas en las verificaciones pre-entrega (incluida la prueba en carretera) se han realizado y que el presente vehículo está en condiciones idóneas para ser vendido como nuevo.

Confirma-se que todas as operações indicadas nas verificações de pré-entrega (incluindo o teste de estrada) foram executadas e que esta viatura se encontra em condições conformes para ser vendida como viatura nova.

Data: 15/01/2014
Date - Date - Datum - Fecha - Data

Venditore / Salesman / Vendeur / Händler / Venditor / Vendedor: **De CAPEAU**

Firma - Signature - Signature - Unterschrift - Firma - Assinatura

Io sottoscritto dichiaro che accetto i termini della garanzia Ferrari contenuta nel presente libretto e che ho ispezionato la vettura trovandola in condizioni soddisfacenti.

I do hereby certify that I agree with the terms of the Ferrari warranty contained in this booklet and that I have inspected the car, which appears to be in satisfactory condition. I agree with the clauses of the "Warranty Conditions".

Je soussigné déclare que j'accepte les conditions de la garantie Ferrari contenues dans ce carnet et que j'ai examiné le véhicule qui apparaît en bonnes conditions. J'approuve les clauses des "Conditions de garantie".

Ich, der Unterzeichnende, erkläre hiermit, daß ich die in diesem Heft genannten Bedingungen der Ferrari-Garantie akzeptiere und daß ich das Fahrzeug besichtigt und in einem zufriedenstellenden Zustand gefunden habe. Ich akzeptiere die Klauseln der "Garantiebedingungen".

Eu, el abajo firmante, declaro que acepto los términos de la garantía Ferrari especificados en el presente manual y que he inspeccionado este vehículo registrando que sus condiciones son satisfactorias. Se aprueban las cláusulas señaladas en las "Condiciones de la garantía".

Eu, abaixo assinado, declaro que aceito os termos da garantia Ferrari contidos neste livro e que inspecionei a viatura, apresentando estar em perfeitas condições. Aceito as cláusulas referidas nas "Condições de garantia".

Firma del proprietario - Owner's signature - Signature du propriétaire - Unterschrift des Kunden - Firma del comprador "proprietario" - Assinatura do proprietário

Data di consegna ed inizio garanzia		Giorno										Mese							
Delivery date and warranty start date		01	02	03	04	05	06	07	08	09	10	11	12	07	08	09	10	11	12
Date de livraison et début de la garantie		13	14	15	16	17	18	19	20	21	22	23	24	25	26	27	28	29	30
Fecha de entrega e inicio de la garantía		31																	
Data de entrega e início de garantia		Day	Year	Day	Year	Day	Year	Day	Year	Day	Year	Day	Year	Day	Year	Day	Year	Day	Year

Durata garanzia / Warranty duration / Durée de la garantie / Dauer der Garantie / Duración de la garantía / Duração da garantia

Month: 24 Months - Mois / Month - Monat - Meses / Month

Year: 2003 - 2004 - 2005 / Year - Année - Jahr - Año - Ano

Officina che ha effettuato il servizio / Servicing dealer / Atelier qui effectue le service / Fachbetrieb der die Arbeit ausgeführt hat / Taller que ha efectuado el servicio / Oficina que tenha efectuado o serviço

Km: 3800 / Mileage - Km - Stand - Km

Date: 06/12/2007 / Date - Date - Datum - Fecha - Data

GoMm

A. GOUM GMBH

FERRARI-Verkaufshändler

Georg-Fischer-Str. 65 - 72774 Singen

Telefon: 07141-94422-0 / Fax: 07141-94422-22

Firma - Signature - Signature - Unterschrift - Firma - Assinatura

Officina che ha effettuato il servizio / Servicing dealer / Atelier qui effectue le service / Fachbetrieb der die Arbeit ausgeführt hat / Taller que ha efectuado el servicio / Oficina que tenha efectuado o serviço

Km: 15698 / Mileage - Km - Stand - Km

Date: 26/07/2014 / Date - Date - Datum - Fecha - Data

+ DISTRIBUTION

CH. POZZI S.A.R.L.

105-107, Rue Aristide Briand

92300 LEVALLOIS PERRET

Tél. 01 47 39 99 50

Fax 01 47 39 99 80

Firma - Signature - Signature - Unterschrift - Firma - Assinatura

Officina che ha effettuato il servizio / Servicing dealer / Atelier qui effectue le service / Fachbetrieb der die Arbeit ausgeführt hat / Taller que ha efectuado el servicio / Oficina que tenha efectuado o serviço

Km: 8100 / Mileage - Km - Stand - Km

Date: 04/05/2014 / Date - Date - Datum - Fecha - Data

ITAL CAR

SAS au capital de 400 000 €

Distributeur agréé ALFA ROMEO - MASE

Reparateur agréé ALFA ROMEO - MASERATI - FERRARI

11, rue de la République - 44701 ORVAULT CL.

RCS NANTES 481 657 499

Tél. 02 40 04 11 00 - Fax 02 40 04 05 57

Firma - Signature - Signature - Unterschrift - Firma - Assinatura

Officina che ha effettuato il servizio / Servicing dealer / Atelier qui effectue le service / Fachbetrieb der die Arbeit ausgeführt hat / Taller que ha efectuado el servicio / Oficina que tenha efectuado o serviço

Km: 8989 / Mileage - Km - Stand - Km

Date: 18/07/2014 / Date - Date - Datum - Fecha - Data

+ DISTRIBUTION

CH. POZZI S.A.S.

SAS au capital de 950 510,30 €

105-107, rue A. Briand - 92300 LEVALLOIS

RCS NANTERRE 954 500 283

N° SIRET 954 905 283 00056 - CODE APE 4611Z

Tél. : 01 47 39 96 50

Fax : 01 47 30 61 36

Firma - Signature - Signature - Unterschrift - Firma - Assinatura



OFFICIAL FERRARI DEALER

Ferrari Cannes

GHASSAN AH AL SULAIMAN TRADING



Objet : Attestation

Le véhicule Ferrari 360 Modena au numéro de châssis ZFFYR51B000135065 immatriculé DN-220-MX présente une usure d'embrayage de 14% d'après relevé des boîtiers électronique effectué le 31/08/2018. L'état d'usure des plaquettes de frein et disques de frein se trouve également dans les tolérances fixées par le constructeur.

En restant à votre disposition,

Bien cordialement,

DISTRIBUTEUR OFFICIEL FERRARI

Ferrari Cannes

AL GHASSAN MOTORS France
460, Av. de la Quiera
ZI de l'argile - voie C lot 810
06370 Mousans Sartoux
Tel. : 33 493 430 450
RCS Cannes 790 174 643
TVA Intra. FR 14 790 174 643

Showroom Ferrari Cannes
Avenue du Campion, 362
06110 - La Cannet - France
Tél. +33 0493 450 450
RCS Cannes 790 174 643 -
TVA Intra. FR 14 790 174 643
SASU au capital de 6.840.000€

Service Ferrari Cannes
Avenue de la Quiera, 460
ZI de l'argile - voie C lot 810
06370 - Mousans Sartoux - France

Service Ferrari Aix en Provence
Rue Bastide de Verdache, 130
13290 Aix en Provence - France

Ferrari.com

SAM TWELVE
Distributeur et réparateur agréés



Scuderia Monte-Carlo Service

FACTURE

N° 40301344

Date : 07/10/2015

N° Client
S615222

Téléphone
Dom: 0682862849

Télécopie

Email:

acazur@free.fr

Dossier VN/VO

Type

360 MODENA F1

Immatriculation

DN220MX

Mise en Circulation

21/01/2004

Kilométrage

10658

Bon de Commande

N° TEC / OR

12978/404019

N° de Châssis

ZFFYR51B000135065

Numéro Moteur

Contrat Service

Entrée N°

Atelier

Page

Conseiller

A

1

Damien Provost

Code Op./Réf.PdR	Libellés	Qté.	Taux H./P.U. Unité	Remise %	Total HT CT
STR	Forfait remplacement des 4 pneus	1.00	130.00		130.00 S
PP2593600	275/40ZR18 (99Y) ZER	2.00	531.00	15.00	902.70 S
PP1074400	215/45ZR18 89Y ZEROD	2.00	440.00	15.00	748.00 S
** 0099	Remplacement plaquettes de frein avant/arrière	1.80	129.95		233.91 S
70000935	KIT OF FRONT PADS	1.00	302.92		302.92 S
70000936	KIT OF REAR PADS	1.00	275.21		275.21 S
D4019786908024	NETTOY. FREIN	1.00	3.99		3.99 S
STR	Redressage sans peinture de la porte gauche	1.00	95.00		95.00 S
** 0099	Remplacement sirène d'alarme et 3ème feux stop	1.40	129.95		181.93 S
177148	ALARM.	1.00	268.76		268.76 S
241531	ADDITIONAL STOP LIGH	1.00	155.63		155.63 S

PARAGON TRANSACTION - CAC 1488 - FERREMBIL - Facture SAM Twelve



Voir nos "Conditions Générales" au verso
T.V.A. acquiescé sur les débits

* Facturé selon barème de temps ** Facturé selon temps passé
Réserve de propriété: Toute marchandise livrée restera la propriété du vendeur jusqu'au paiement total du prix.
Les pièces défectueuses ne seront ni reprises, ni échangées.

Date d'échéance	Totaux H.T.	CT	Taux	Base	T.V.A.	Montants
07/10/2015	Qté MO 3.20	S	20.00	3298.05	659.61	Total HT 3298.05 €
Mode de règlement	Val MO 415.84					Total TVA 659.61 €
Comptant	Val TE 225.00					Total TTC 3957.66 €
	Forfait 0.00					
	ESCOMPTE : Aucun escompte ne sera accordé. 2657.21					

PÉNALITÉS : 3 fois le taux d'intérêt légal sur le montant TTC prorata temporis

Service Après-Vente
Scuderia Monte-Carlo Service
1, Boulevard Charles III
98000 MONACO
Tél. : +377 97 77 39 39
Fax : +377 97 77 39 38

Vente Véhicules Neufs et Occasions
Scuderia Monte-Carlo
S, Avenue Princesse Grace
98000 MONACO
Tél. : +377 97 97 38 38
Fax : +377 97 97 38 39

S.A.M. au capital de 150 000 €
R.C.L. : 02 S 04075
N°TVA : FR 00 00062173
S.S.E.E Monaco : 501 Z 10401
www.scuderia-montecarlo.com
info@scuderia-montecarlo.com





Facture N° 2 084

Le 13/09/2019

Route de Paris 27120 PACY SUR EURE
meca-passion@live.fr
06 67 30 60 79

Informations sur le véhicule immatriculé **DN-220-MX**

Numéro Serie : 135065 Kilométrage : 11 652
Marque : FERRARI Modèle : 360

Code	Désignation	Qt	Tarif Ht	Tarif Net	Total HT	Tva
184986	COURROIE DE DISTRIBUTION	2,00	108,50	103,08	206,15	20,00
181264	GALET TENDEUR	2,00	159,00	151,05	302,10	20,00
163875	POMPE A EAU	1,00	350,00	332,50	332,50	20,00
137868	JOINT POMPE A EAU	1,00	13,00	12,35	12,35	20,00
202784	TENDEUR HYDRAULIQUE DROIT	1,00	325,00	308,75	308,75	20,00
157356	TENDEUR HYDRAULIQUE GAUCHE	1,00	193,42	183,75	183,75	20,00
201446	COURROIE ACCESSOIRE	1,00	21,33	20,26	20,26	20,00
201454	COURROIE ACCESSOIRE	1,00	16,52	15,69	15,69	20,00
201236	COURROIE ACCESSOIRE	1,00	19,61	18,63	18,63	20,00
177055	JOINT PAPIER DOUBLE	2,00	9,79	9,30	18,60	20,00
197654	FILTRE A HUILE	1,00	38,95	37,00	37,00	20,00
65384300	FILTRE A POLLEN	1,00	59,30	56,34	56,34	20,00
190880	FILTRE A AIR	2,00	35,50	33,73	67,45	20,00
LDR	LIQUIDE DE REFROIDISSEMENT	15,00	4,50	4,28	64,13	20,00
HELIX10W60	HUILE SHELL HELIX ULTRA RACING 10W60	10,00	18,04	17,14	171,38	20,00
JOINTV	JOINT DE VIDANGE	3,00	0,90	0,85	2,56	20,00
NET	NETTOYANT FREIN	2,00	9,50	9,03	18,05	20,00
MDO	MAIN D'OEUVRE	12,00	76,00	68,40	820,80	20,00

- REMPLACEMENT DES COURROIES DE DISTRIBUTION
- REMPLACEMENT DES GALETS TENDEURS
- REMPLACEMENT DES TENDEURS HYDRAULIQUES
- REMPLACEMENT DES COURROIES ACCESSOIRES
- REMPLACEMENT DE LA POMPE A EAU
- VIDANGE MOTEUR
- REMPLACEMENT DU FILTRE A HUILE
- REMPLACEMENT DES FILTRES A AIR
- REMPLACEMENT DU FILTRE A POLLEN
- PRESSION DES PNEUS

Code	Désignation	Qt	Tarif Ht	Tarif Net	Total HT	Tva
	- CONTROLE DES NIVEAUX					
	- ESSAI ROUTIER					
	- USURE EMBRAYAGE 12%					
PLAST	FORFAIT REMISE EN ETAT PLASTIQUE COLLANT INTERIEUR	1,00	450,00	427,50	427,50	20,00
DOT4	LIQUIDE DE FREIN DOT 4	5,00	14,75	14,01	70,06	20,00
MDO	MAIN D'OEUVRE	2,00	76,00	68,40	136,80	20,00
	- PURGE DE FREIN					
	- PRESENCE DE SALETE DANS LE CIRCUIT					
	- DEPOSE/REPOSE ETRIER AVANT DROIT					
	- NETTOYAGE DE L'ETRIER					
	- PEDALE DE FREIN TOUJOURS SPONGIEUSE					
MDO	MAIN D'OEUVRE	2,00	76,00	68,40	136,80	20,00
	- ESSAI D'UN MAITRE CYLINDRE NEUF					
	- PEDALE DE FREIN TOUJOURS SPONGIEUSE					
168828	BLOC ABS (OCCASION)	1,00	2 600,00	2 600,00	2 600,00	
MDO	MAIN D'OEUVRE	6,00	76,00	68,40	410,40	20,00
	- REMPLACEMENT DU BLOC ABS					
	- PURGE DU CIRCUIT DE FREINAGE					
CARB	CARBURANT	18,00	1,50	1,50	27,00	20,00

Total Pièces HT :	4 960,26 €	Délai de paiement :	13/09/2019
Total MO HT :	1 504,80 €		
		Total HT	6 465,06 €
		Total TVA	773,01 €
TVA 20%		Total TTC à Payer	7 238,07 €

SARL au capital de 2000€ - SIREN : 800711988 - RCS : EVREUX - N°TVA : FR40800711988 - APE : 4520A



ITAL CAR S.A.S.
Distributeur et réparateur agréé



N° DE COMPTE
14940
Client
DOCUMENT
FACTURE DATE
1013923

ORVAULT (44700)
348 route de Vannes - Le Croisy
B.P. 30122
Tél. : 02 40 04 11 00 - Fax : 02 40 04 05 57
Tél. : 02 40 04 04 56
MAGASIN pièces détachées professionnels
Tél. : 02 40 04 04 51
ATELIER prise de rendez-vous

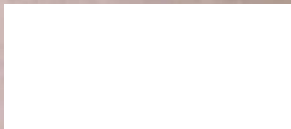

N° PDU	N° D.R.	DATE	KMS	TYPE	N° IMMATRICULATION	N° SERIE	MODELE		
1	122805	04/05/2010	8.103	360 MOD	242FPJ92	ZFFYR51B000135065	360		
REFERENCE	TEMPS OU QUANTITE	DESIGNATION			C T	PRIX UNITAIRE H.T.	% R	PRIX UNITAIRE NET H.T.	MONTANT H.T.
	5,10	* REVISION, ENTRETIEN ANNUEL. VIDANGE MOTEUR, REPLACEMENT FILTRES A HUILE, AIR ET HABITACLE. VIDANGE BOITE DE VITESSE ET NETTOYAGE FILTRE. PASSAGE AU SD2 CONTROLE DES ERREURS. ESSAI.			3	90,30			
TOTAL MAIN D'OEUVRE									460,53
0046097848	1,00	DOSE LAVE GLACE			3	1,68			1,68
0059014330	1,00	DOSE NETTOYANT			3	4,42			4,42
FE10261860	1,00	JOINT			3	0,40			0,40
FE10263460	1,00	JOINT			3	0,43			0,43
FE10263460	2,00	JOINT			3	0,43			0,86
FE190880	2,00	FILTRE A AIR			3	30,48			60,96
FE197654	1,00	FILTRE HUILE			3	36,37			36,37
FE65384300	1,00	FILTRE POLLEN			3	52,13			52,13
S5W40	9,50	HELIX ULTRA			3	13,68			129,96
S75W90	3,50	TRANSAXLE OIL			3	12,20			42,70
SREF	1,00	LIQUIDE REFROIDISSEMENT			3	6,47			6,47
TOTAL PIECES									336,38

CODE TAXE	TAUX T.V.A.	MONTANT H.T.	MONTANT T.V.A.	MONTANT T.T.C.	TOTAL H.T.	TOTAL T.V.A.	TOTAL A PAYER
-----------	-------------	--------------	----------------	----------------	------------	--------------	---------------



ITAL CAR S.A.S. au capital de 800.000 Euros - RCS NANTES 483 667 499 00030 - APE 4511Z
TVA : FR 73 483 667 499 - Groupe CONVENANT



ITAL CAR S.A.S.
Distributeur et réparateur agréé



N° DE COMPTE
14940
Client

DOCUMENT
FACTURE ATE
1013923

ORVAULT (44700)
348 route de Vannes - Le Croisy
B.P. 30122
Tél.: 02 40 04 11 00 - Fax : 02 40 04 05 57

Tél : 02 40 04 04 56
MAGASIN pièces détachées professionnels
Tél : 02 40 04 04 51
ATELIER prise de rendez-vous



N° BOU	N° O.R.	DATE	KMS	TYPE	N° IMMATRICULATION	N° SÉRIE	MODELE
2	122805	04/05/2010	8.103	360 MOD	242FPJ92	ZFFYR51B000135065	360

RÉFÉRENCE	TEMPS OU QUANTITÉ	DÉSIGNATION	C T	PRIX UNITAIRE H.T.	N R	PRIX UNITAIRE NET H.T.	MONTANT H.T.
	1,00	CONTROLE TECHNIQUE ESSENC	3	58,52			58,52
		TOTAL TE					58,52

CODE TAXE	Taux T.V.A.	MONTANT H.T.	MONTANT T.V.A.	MONTANT T.T.C.	TOTAL H.T.	TOTAL T.V.A.	TOTAL A PAYER
3	19,60	855,43	167,66		855,43	167,66	1.023,09

DATE ECHEANCE : 04/05/2010
Mode de règlement: REGLEMENT COMPTANT

ITAL CAR vous remercie de votre visite
Frais de Port:



ITAL CAR S.A.S. au capital de 800.000 Euros - RCS NANTES 483 667 499 00030 - APE 4511Z
TVA : FR 73 483 667 499 - Groupe CONVENANT
Siège Social : B.P. 30122 - 44701 ORVAULT Cédex
Tél : 02 40 04 11 00 - Fax : 02 40 04 05 57

CONDITIONS GÉNÉRALES DE VENTE AU VERSO

SAM TWELVE
Distributeur et réparateur agréés



Scuderia Monte-Carlo Service

FACTURE

N° 40301344

Date : 07/10/2015

N° Client
S615222

Téléphone
Dom: 0682862849

Télécopie

Email:

acazur@free.fr

Dossier VN/VO

Type

360 MODENA F1

Immatriculation

DN220MX

Mise en Circulation

21/01/2004

Kilométrage

10658

Bon de Commande

N° TEC / OR

12978/404019

N° de Châssis

ZFFYR51B000135065

Numéro Moteur

Contrat Service

Entree N°

Atelier

Page

Conseiller

A

1

Damien Provost

Code Op./Réf.PdR	Libellés	Qté.	Taux H./P.U. Unité	Remise %	Total HT CT
STR	Forfait remplacement des 4 pneus	1.00	130.00		130.00 S
PP2593600	275/40ZR18 (99Y) ZER	2.00	531.00	15.00	902.70 S
PP1074400	215/45ZR18 89Y ZEROD	2.00	440.00	15.00	748.00 S
** 0099	Remplacement plaquettes de frein avant/arrière	1.80	129.95		233.91 S
70000935	KIT OF FRONT PADS	1.00	302.92		302.92 S
70000936	KIT OF REAR PADS	1.00	275.21		275.21 S
D4019786908024	NETTOY. FREIN	1.00	3.99		3.99 S
STR	Redressage sans peinture de la porte gauche	1.00	95.00		95.00 S
** 0099	Remplacement sirène d'alarme et 3ème feux stop	1.40	129.95		181.93 S
177148	ALARM.	1.00	268.76		268.76 S
241531	ADDITIONAL STOP LIGH	1.00	155.63		155.63 S

PARAGON TRANSACTION - CAC 1868 - FEBRARI - Facture SAM Unique



* Facturé selon barème de temps; ** Facturé selon temps passé
Réserve de propriété: Toute marchandise livrée restera la propriété du vendeur jusqu'au paiement total du prix.
Les pièces détachées ne seront ni reprises, ni échangées.

Voir nos "Conditions Générales" au verso
T.V.A. acquittée sur les débits

Date d'échéance	Totaux H.T.	CT	Taux	Base	T.V.A.	Montants
07/10/2015	Qté MO 3.20	S	20.00	3298.05	659.61	Total HT 3298.05 €
Mode de règlement	Val MO 415.84					Total TVA 659.61 €
Comptant	Val TE 225.00					Total TTC 3957.66 €
	Forfait 0.00					
	ESCOMPTE : Aucun escompte ne sera accordé.					
	PÉNALTÉS : 3 fois le taux d'intérêt légal sur le montant TTC prorata temporis					

ESCOMPTE : Aucun escompte ne sera accordé.
PÉNALTÉS : 3 fois le taux d'intérêt légal sur le montant TTC prorata temporis

Service Après-Vente
Scuderia Monte-Carlo Service
1, Boulevard Charles III
98000 MONACO
Tél. : +377 97 77 39 39
Fax : +377 97 77 39 38

Vente Véhicules Neufs et Occasions
Scuderia Monte-Carlo
S, Avenue Princesse Grace
98000 MONACO
Tél. : +377 97 97 38 38
Fax : +377 97 97 38 39

S.A.M. au capital de 150 000 €
R.C.L. : 02 5 04075
N°TVA : FR 00 00062173
S.S.E.E Monaco : 501 Z 10401
www.scuderia-montecarlo.com
info@scuderia-montecarlo.com





DISTRIBUTEUR OFFICIEL FERRARI

Charles POZZI

105, 107 rue Aristide Briand • 92300 Levallois-Perret

ORIGINAL

N° Compte **050666**
 Facture client N° **AP07001206**
 Date de Facture **19/09/2007**

Ate FERRARI

Marque / Modèle	VIN / Num Moteur	Immatriculation	Date mise en circulation	Kms	O.R.
FERRARI 360 F1 M	ZFFYR51B000135065	280EJV95	01/15/2004	5692	30001270

Référence	Désignation	Prix Unit	Qté	Rem.	Montant HT	TVA
FE184986	COURROIE DE DISTRIBUTION	65,78	2,00		131,56	02
FE10261860	JOINT	0,37	2,00		0,74	02
FE197654	FILTRE A HUILE	26,74	1,00		26,74	02
DIHUILE9	HUILE MOTEUR HELIX 10W60	19,91	10,00		199,10	02
	REMPACEMENT DES COURROIES ET GALETS TENDEUR DE DISTRIBUTION + VIDANGE MOTEUR					
	AVEC REMPLACEMENT DU FILTRE A HUILE.					
	ESSAI CONTROLE DE L'ENSEMBLE NIVEAUX PRESSION ECLAIRAGE.					
MD99MT2	MO MECANIQUE	85,00	5,50		467,50	02
MD99ESS3	ESSAI	85,00	1,00		85,00	02

Ch N° 2927255

[Signature]

Magasin d'exposition
 21, avenue Kléber
 75116 Paris

Code	% TVA	Base	TVA
00	0,00%		
02	19,60%	910,64	178,49
03	14,00%		
	0,00%		

Total HT : 910,64
 TVA : 178,49
 Montant TTC : 1 089,13 €

Conditions générales de vente : toutes nos ventes, fournitures et réparations sont payables au comptant à nos bureaux. Toutes réclamations, pour être valable, devra être faite dans la huitaine. Toute contestation est de la compétence du Tribunal de Commerce du siège social de l'entreprise. Clause de Propriété : conformément à nos conditions de vente, loi N° 80-335 du 12 mai 1980, relative à la clause de réserve de propriété, est applicable aux marchandises décrites sur le présent document, celle-ci restant en effet notre propriété jusqu'au paiement complet. En cas de retard de paiement, une pénalité de une fois et demi le taux de l'intérêt légal sera appliquée. Sarl au capital de 959.519,30 Euros - 954 506 283 RCS Nanterre - SIRET 954 506 283 0058 - N° Identification TVA FR 00 954 506 283



CONCESSIONNAIRE OFFICIEL FERRARI

Charles Pozzi Sas

ORIGINAL 18/07/2014

N° Compte **102950**
 Facture client N° **AP10009159**
 Date de Facture **18/07/2014**
 Identifiant



Ate Levallois FERRARI

Marque / Modèle	VIN / Num Moteur	Immatriculation	Date mise en circulation	Kms	O.R.
FERRARI 360 F1 M	ZFFYR51B000135065	242FPJ92	15/01/2004	8999	30013927

Référence	Désignation	Prix Unit	Qté	Rem.	Montant HT	TVA
***** Main d'Oeuvre *****						
FDISTRIB	FORFAIT REVISION ET REMPLACEMENT COURROIES DE DISTRIBUTION		1,00		3 166,67	12
	REVISION AVEC REMPLACEMENT DU FILTRE A HUILE, A AIR, A POLLEN, DU LIQUIDE DE FREIN ET DE L'HUILE DE LA BOITE DE VITESSES, CONTROLE DES ORGANES DE SECURITE, DES NIVEAUX, DE L'ECLAIRAGE ET DE LA PRESSION DES PNEUMATIQUES.					
	REPLACEMENT DES COURROIES DE DISTRIBUTION AINSI QUE DE LEURS ROULEMENT ET DES COURROIES ACCESSOIRES.					
***** Pièces *****						
550014556	HELIX ULTRA RACING 10W60		10,00			
FE197654	FILTRE A HUILE		1,00			
FE190880	FILTRE A AIR		2,00			
FE65384300	FILTRE POLLEN		1,00			
550032970	LIQUIDE DE FREIN SHELL DOT4 ULTRA 0.5L		1,00			
550027950	SHELL SPIRAX ASX 75W90		5,00			
FE184986	COURROIE DE DISTRIBUTION		2,00			
FE181264	ROULEMENT DE TENDEUR		2,00			
FE157356	TENDEUR		1,00			
FE202784	TENDEUR COURROIE		1,00			
FE201236	COURROIE CLIM.		1,00			
FE201446	COURROIE		1,00			
FE10261860	JOINT		1,00			
FE10263460	JOINT		1,00			
FE10263460	JOINT		2,00			
FE185234	VIS		2,00			
FE205693	VIS		2,00			

	PREVOIR LE REMPLACEMENT DES PNEUMATIQUES AVANT ET ARRIERE (2005) ET DES PLAQUETTES DE FREIN AVANT USEES (80%)					

Code	% TVA	Base	TVA
00	0,00%		
	0,00%		
12	20,00%	3 166,67	633,33
	0,00%		
03	14,00%		
05	21,00%		

Total HT : 3 166,67
 TVA : 633,33
 Montant TTC : 3 800,00 €