

Inspection Véhicule Collection

Nom : Ile-de-France

Prénom : Inspection

Date de réponse : 01/10/2021 17:41:07

INFORMATIONS CONCERNANT INSPECTION

Date de l'expertise : 01/10/2021 16:26

Géolocalisation : [Latitude : 48.9380546](#), [Longitude : 2.3164583](#)

IMMATRICULATION & CG

Demandez la carte grise au vendeur

Type de plaque d'immatriculation : Plaque française

Plaque d'immatriculation : 208 DBT 92

Type de vendeur : Professionnel

Carte grise visible ? : Oui

Présence de la carte grise : Oui

VEHICULE

Marque : Rover MG

Modèle : MINI

Motorisation : 1300 CARBURATEUR

Finition : COOPER

Puissance DIN : 63

Puissance Fiscale (P.6) : 6

Carrosserie : Coupé

Photo Carte grise :

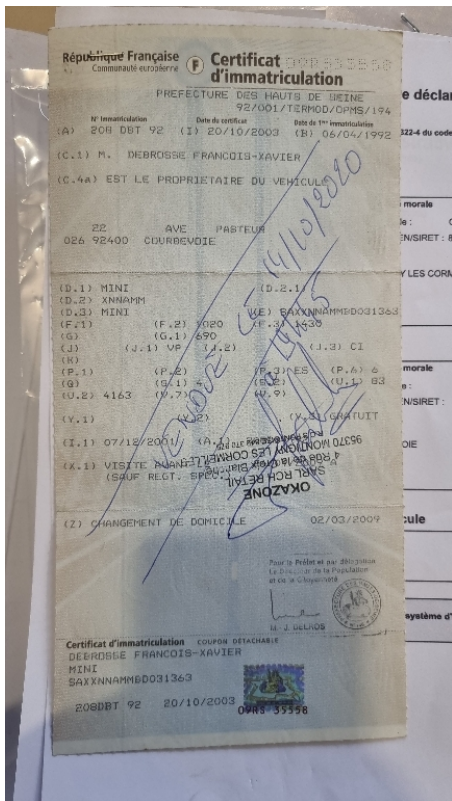

Genre (J.1) : VP

Energie (P.3) : Essence

Nombre de portes : 3

Nombre de places (carte grise) (S.1) : 4

Nombre de places (véhicule) : 4

Boite de vitesse : Manuelle

Nombre de rapports : 4

Couleur du véhicule : Vert

Kilométrage : 108995

ADMINISTRATIF

Date de mise en circulation : 06/04/1992

Numéro de série / VIN (E) : SAXXNNAMMBD031363

Correspondance VIN / CHASSIS ? : Oui

Titulaire de la carte grise
Prénom : François-Xavier
Nom : Debrosse
Adresse : 22 av pasteur
Code postal : 92400
Ville : Courbevoie

<https://histovec.interieur.gouv.fr/histovec/search>

Possibilité de sortir rapport histovec ? : Oui

Insérer lien rapport Histovec : https://siv.interieur.gouv.fr/map-usg-ui/do/csa_retour_recap_certificat

Certificat de situation administrative : Ok

Connaissez-vous le nombre de mains ? : Oui

Nombre de mains ? : 2

Pays d'origine du véhicule : FR

Pays d'immatriculation actuel du véhicule : FR

PHOTOS EXTERIEURES

3/4 Avant Gauche :



Roue Avant Gauche :



Côté Gauche :



Roue Arrière Gauche :



3/4 Arrière Gauche :



Arrière :



Toit :



3/4 Arrière Droit :



Roue Arrière Droite :



Côté Droit :



Roue Avant Droite :



3/4 Avant Droit :



Avant :



Possibilité de voir le véhicule sur un pont ? : Non - vu au sol

Etat des soubassements : RAS

Photos des soubassements :





Ajouter des photos extérieures supplémentaires : Oui

Photos supplémentaires extérieures :

Nom photo : Ligne d'échappement double sortie

Photo supplémentaire :



La carrosserie contient des défauts visuels : Oui

Défauts extérieurs visuels :

Lieu du défaut ext : Parebrise

Type de défaut extérieur : Élément manquant

Commentaire supplémentaire concernant le défaut : Baguette chromé manquante

Photo du défaut :



Lieu du défaut ext : Rétroviseur

Type de défaut extérieur : Défaut peinture

Commentaire supplémentaire concernant le défaut :

Photo du défaut :



Lieu du défaut ext : Porte AVD

Type de défaut extérieur : Accroc

Commentaire supplémentaire concernant le défaut :

Photo du défaut :



Lieu du défaut ext : Rétroviseur

Type de défaut extérieur : Élément manquant

Commentaire supplémentaire concernant le défaut : Boulon manquant

Photo du défaut :



Lieu du défaut ext : Bas de caisse

Type de défaut extérieur : Élément manquant

Commentaire supplémentaire concernant le défaut : Baguette plastique noir manquante

Photo du défaut :



Le véhicule possède des points forts extérieurs : Oui

Points forts extérieurs :

Type de point fort extérieur : Toit ouvrant

Photo du point fort extérieur :



Type de point fort extérieur : Jante

Photo du point fort extérieur :



PEINTURES

Mesure des épaisseurs de peinture
Si pas de mesure possible mettre 0

Etat général des peintures : Bon

Aile AVG : 307

Porte AVG : 315

Porte ARG : 341

Aile ARG : 320

Coffre : 296

Toit : 350

Aile ARD : 304

Porte ARD : 327

Porte AVD : 317

Aile AVD : 332

Capot : 339

SOUS CAPOT

Niveau huile moteur : Normal

Présence de fuite d'huile moteur : Non

Présence de fluides étrangers dans l'huile : Non

Souffle au bouchon de remplissage d'huile : Normal

Niveau liquide de frein : Normal

Présence de fuite de liquide de frein : Non

Type de refroidissement : Liquide

Niveau liquide de refroidissement : Normal

Présence de fuite de liquide de refroidissement : Non

Présence de fluides étrangers dans le liquide de refroidissement : Non

Etat de la courroie accessoire : Bon état

Etat des longerons : Ok

Photo Moteur :



Le véhicule possède des défauts visuels sous capot : Oui

Défaut sous capot :

Type de défaut : Riselin

Photo du défaut :



Type de défaut : Traitement antirouille

Photo du défaut :

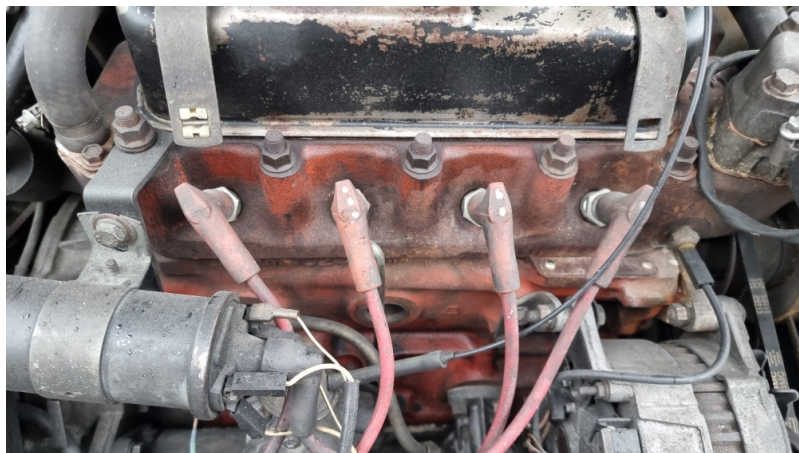

Type de défaut : Défaut peinture

Photo du défaut :



TEST A L'ARRET

Le moteur était : Froid

Etat du démarrage : Bon

Fumée à l'échappement : Normale

Etat du ralenti : Stable

Sonorité du moteur : Normale

Son du moteur tournant (10sec) : [Lien audio](#)

Tenue du frein à main : Bonne

PHOTOS INTERIEURES

Sellerie : Tissu

Etat de la sellerie : Bonne état

Intérieur Avant :



Compteur (moteur allumé - Vu kilométrage) :



Intérieur Arrière :



Tableau de bord :



Coffre :



Ajouter des photos intérieures supplémentaires : Non

L'intérieur contient des défauts visuels : Oui

Défauts intérieurs visuels :

Lieu du défaut int : Siège passager

Type de défaut int : Élément manquant

Photo du défaut int :



Le véhicule possède des points forts intérieurs : Non

TRAINS ROULANTS

Type de frein AV : Disques & Plaquettes

Mesure possible des plaquettes ? (jantes tôle) : Oui

Train AVG :

Type de pneu AVG : Eté

Marque Pneu AVG : MAXXIS

Taille pneu AVG : 145/70 R12

Correspondant à la monte d'origine ? : Oui

Photo taille pneu AVG :



Etat de péremption pneu AVG : Bon

Usure pneu AVG (en mm) : 5

Taux d'usure disque AVG (en %) : 20

Taux d'usure plaquettes AVG (en %) : 50

Les pneus AV sont identiques ? : Oui

Train AVD :

Photo taille pneu AVD :



Etat de péremption pneu AVD : Moyen

Usure pneu AVD (en mm) : 5

Taux d'usure disque AVD (en %) : 20

Taux d'usure plaquettes AVD (en %) : 50

Type de freins Arrière : Tambours

Train ARD :

Type de pneu ARD : Eté

Marque pneu ARD : MAXXIS

Taille pneu ARD : 145/70 R12

Correspondant à la monte d'origine ? : Oui

Photo de la taille du pneu ARD :



Etat de péremption pneu ARD : Bon

Usure pneu ARD (en mm) : 5

Les pneus AR sont identiques ? : Oui

Train ARG :

Correspondant à la monte d'origine ? : Oui

Photo de la taille pneu ARG :



Etat de péremption pneu ARG : Bon

Usure pneu ARG (en mm) : 5

ECLAIRAGE

Présence feux de position AV : Oui

Feux de position Avant : Ok

Présence feux de croisement : Oui

Feux de croisement : Aucun

Présence de feux de route : Oui

Feux de route : Aucun

Présence de feux de brouillard Avant : Non

Présence de feux de position arrière : Oui

Feux de position Arrière : 1/2 fonctionne

Feu de position Arrière défaillant : Droite

Présence de feux de stop : Oui

Feux de stop : Ok

Présence de feux de recul : Oui

Feux de recul : Ok

Présence de feux de brouillard Arrière : Oui

Feux de brouillard Arrière : Ok

Présence d'éclairage de plaque : Oui

Eclairage de plaque : Ok

Présence éclairage intérieur : Non

Présence de clignotants : Oui

Clignotants : Fonctionnent partiellement

Clignotants défaillants : Répétiteur Droit

Commentaires feux :

Tous les feux ont été contrôlés ? : Oui

OPTIONS ET EQUIPEMENTS

Cocher si présence de l'option

Double des clés : Oui

Les deux clés fonctionnent ? : Oui

Direction assistée : Non

Essuie-glaces : Oui

Essuie-glaces : Ok

Etat des balais : Usés

Système audio : Non

Vitres électriques : Non

Rétroviseurs électriques : Non

Climatisation : Non

Centralisation : Non

Ouverture / Fermeture à distance : Non

Régulateur de vitesse : Non

Limiteur de vitesse : Non

Commandes au volant : Non

Ecran multimédia : Non

Système de navigation : Non

Bluetooth : Non

Start&Stop : Non

Aide au stationnement Arrière : Non

Aide au stationnement Avant : Non

Toit panoramique : Non

Toit ouvrant : Oui

Toit ouvrant électrique : Non

Bon fonctionnement du toit ouvrant ? : Oui

Sièges électriques : Non

Sièges chauffants : Non

Présence d'une roue de secours : Non

Présence et validité du nécessaire anti-crevaion : Non

Présence de l'outillage de bord : Non

Fonctionnement ceintures de sécurité : Toutes fonctionnent

ESSAI ROUTIER

Pensez à tester :

- La direction
- La boîte de vitesse
- L'embrayage
- L'état du moteur
- Le régulateur / Limiteur de vitesse
- Le Start&Stop
- Les aides au stationnement (AV & AR)
- Etc.

Essai routier effectué : Oui

Type de route empruntée : Autoroute, Ville

Vitesse maximale atteinte : 110

Embrayage : Bon

Butée d'embrayage : Normal

Boîte de vitesse : Ok

Freinage : Ok

Moteur : Ok

Tenue de route : Ok

Aiguilles et compteur : Ok

Autre commentaire sur l'essai routier :

CONTROLE TECHNIQUE

Si le véhicule a moins de 4ans : CT non obligatoire pour la vente

Le contrôle technique doit avoir moins de 6 mois pour la vente

Le véhicule a-t-il plus de 4 ans ? : Oui

Le dernier contrôle technique a-t-il moins de 6 mois ? : Non

Le véhicule possède un CT en cours de validité ? : Oui

Dernier Contrôle Technique : 16/09/2020

Echéance prochain contrôle technique : 01/10/2021

Le contrôle technique sera fait pour la vente : Oui

PROCÈS-VERBAL DE CONTRÔLE TECHNIQUE D'UN VÉHICULE AUTOMOBILE

N° d'origine: 0 07140552 EXEMPLAIRE RÉMIS À L'USAGER

VISITE TECHNIQUE PÉRIODIQUE: 28/12/2015 15:48:25

IDENTIFICATION DE L'ÉVALUATEUR DE CONTRÔLE

N° d'habilitation: 052242
 NOM COGNOM: M. DEBROSSE
 ADRESSE: 27 Avenue Pasteur
 92700 COLOMBES
 Tél: 01 47 29 11 74 Fax: 01 47 29 11 74

IDENTIFICATION DU VÉHICULE

MARQUE: FIAT
 N° d'immatriculation: 9220217
 N° de série: 14205560

INFORMATION SUR LA VISITE TECHNIQUE PRÉCÉDENTE

PROVINCE: ÎLE-DE-FRANCE
 DÉPARTEMENT: 92
 N° de la précédente visite: 07252

TABLEAU DES CONTRÔLES

NOM DE LA VISITE: VISITE TECHNIQUE PÉRIODIQUE
 DATE DE LA VISITE: 28/12/2015
 VISITEUR: M. DEBROSSE
 TYPE DE VÉHICULE: AUTOMOBILE
 N° de la précédente visite: 07252

RÉSULTATS DU CONTRÔLE

CONFORME

MARQUE	FIAT	4.0	4.0	4.0	4.0
POIDS VIDE	1413	155			
POIDS DE RÉCHAUFFE	1413	155			
POIDS EN CHARGES	111	111	111	111	111
POIDS TOTAL	1413	111	111	111	111
POIDS DE CONTRÔLE	1413	111	111	111	111
POIDS DE RÉCHAUFFE	1413	111	111	111	111
POIDS TOTAL	1413	111	111	111	111
POIDS DE CONTRÔLE	1413	111	111	111	111
POIDS DE RÉCHAUFFE	1413	111	111	111	111
POIDS TOTAL	1413	111	111	111	111
POIDS DE CONTRÔLE	1413	111	111	111	111
POIDS DE RÉCHAUFFE	1413	111	111	111	111
POIDS TOTAL	1413	111	111	111	111
POIDS DE CONTRÔLE	1413	111	111	111	111
POIDS DE RÉCHAUFFE	1413	111	111	111	111
POIDS TOTAL	1413	111	111	111	111
POIDS DE CONTRÔLE	1413	111	111	111	111
POIDS DE RÉCHAUFFE	1413	111	111	111	111
POIDS TOTAL	1413	111	111	111	111

PROCÈS-VERBAL DE CONTRÔLE TECHNIQUE D'UN VÉHICULE AUTOMOBILE

N° d'origine: 2 00765733 EXEMPLAIRE RÉMIS À L'USAGER

VISITE TECHNIQUE PÉRIODIQUE: 10/12/2013 13:02:25

IDENTIFICATION DE L'ÉVALUATEUR DE CONTRÔLE

N° d'habilitation: 5082291
 NOM COGNOM: AUTO CONTROLE VNAITER
 ADRESSE: 148-148 Rue Flore Jégouhan
 92270 BOIS COLOMBES
 Tél: 01 47 35 00 01 Fax: 01 47 35 00 01

IDENTIFICATION DU VÉHICULE

MARQUE: VNAITER Marc
 N° d'immatriculation: 92501033
 N° de série: 01000000000000000000

INFORMATION SUR LA VISITE TECHNIQUE PRÉCÉDENTE

PROVINCE: ÎLE-DE-FRANCE
 DÉPARTEMENT: 92

TABLEAU DES CONTRÔLES

NOM DE LA VISITE: VISITE TECHNIQUE PÉRIODIQUE
 DATE DE LA VISITE: 10/12/2013
 VISITEUR: M. DEBROSSE
 TYPE DE VÉHICULE: AUTOMOBILE
 N° de la précédente visite: 52254

RÉSULTATS DU CONTRÔLE

CONFORME

REMARQUES

1. Contrôle technique conforme
 2. Contrôle technique non conforme
 3. Contrôle technique non conforme
 4. Contrôle technique non conforme
 5. Contrôle technique non conforme
 6. Contrôle technique non conforme
 7. Contrôle technique non conforme
 8. Contrôle technique non conforme
 9. Contrôle technique non conforme
 10. Contrôle technique non conforme
 11. Contrôle technique non conforme
 12. Contrôle technique non conforme

AUTOSUR PROCES-VERBAL DE CONTROLE TECHNIQUE D'UN VEHICULE AUTOMOBILE
ENTREPRISE INDEPENDANTE APPUYEE AU RESEAU SECTA N° S 344149870

NATURE DU CONTRÔLE CONTRÔLE VISITE	DATE DU CONTRÔLE 14/11/2011
N° DE PROCÉDURE 11 500 955	N° DE PROCÉDURE SECTA 11 500 955

PROCES-VERBAL N° 1302768 TYPE DE VÉHICULE N° 3093308 DATE 21/11/2011 IDENTIFICATION DE L'INSTALLATION DE CONTRÔLE N° d'identification: 9309300 Téléphone: 01 48 41 49 45 Télécopie: 01 48 41 49 47 Nom du Centre: S&T O.S.A. Adresse: 93 rue des Carrières 93300 ESPRAY-CLUS-SEINE	RÉSULTAT DU CONTRÔLE VÉHICULE NON RÉVISÉ AUCUNE VISITE Ce Procès verbal est communiqué en partie de 21/11/2011. Hors de portée de l'impact de l'inspection à l'issue de la visite de contrôle technique. Commentaires additionnels: - Contrôle satisfaisant
---	---

LECTURE DU CONTRÔLE

MR KRZYSZTOF PALUSZCZAK 03355675
 Sceau professionnel Sceau de l'entreprise

AUTOSUR
 OSA Agence n° 50035008
 88 Rue des Carrières
 93300 Espinay sur Oise
 Tél 01 48 41 49 45
 Fax 01 48 41 49 47

LE VÉHICULE

N° d'immatriculation: 93 Date: 20/05/1993 N° de série: 05001993
 208 (80) cc 1600 (1500) 5000 (4900)

Categorie: VP MNI: MNI XENON: XENON
 N° de carte grise: 93 N° de carte grise: 93
 SAKOANANANDRANTSIAS 03 03
 Marque: Renault Couleur: Blanc

Nom: DEBOISSE FRANÇOISE KAVIER
 22 AVE PASTEUR
 93500 COLOMBES

N° de permis: 11 500 955
 N° de carte grise: 93

AU PLUS TARD
 VISITE TECHNIQUE PERIODIQUE LE 21/11/2012

OSA 03 33 33 33 33

Décret n° 2004-1046 du 10/11/04 relatif à la réglementation technique des véhicules à moteur et à leur équipement technique.

AUTOSUR PROCES-VERBAL DE CONTROLE TECHNIQUE D'UN VEHICULE AUTOMOBILE
ENTREPRISE INDEPENDANTE APPUYEE AU RESEAU SECTA N° S 344149871

NATURE DU CONTRÔLE VISITE TECHNIQUE PERIODIQUE	DATE DU CONTRÔLE 21/11/2011
N° DE PROCÉDURE 11 500 718	N° DE PROCÉDURE SECTA 11 500 718

PROCES-VERBAL N° XXXXXXXXXXXX TYPE DE VÉHICULE XXXXXXXXXXXX DATE XXXXXXXXXXXX IDENTIFICATION DE L'INSTALLATION DE CONTRÔLE N° d'identification: 9309300 Téléphone: 01 48 41 49 45 Télécopie: 01 48 41 49 47 Nom du Centre: S&T O.S.A. Adresse: 93 rue des Carrières 93300 ESPRAY-CLUS-SEINE	RÉSULTAT DU CONTRÔLE - DÉSIGNATION DÉTAILLÉE VÉHICULE NON RÉVISÉ AUCUNE VISITE Ce Procès verbal est communiqué en partie de 21/11/2011. Hors de portée de l'impact de l'inspection à l'issue de la visite de contrôle technique. Commentaires additionnels: - Contrôle satisfaisant
--	---

LECTURE DU CONTRÔLE

MR KRZYSZTOF PALUSZCZAK 03355675
 Sceau professionnel Sceau de l'entreprise

AUTOSUR
 OSA Agence n° 50035008
 88 Rue des Carrières
 93300 Espinay sur Oise
 Tél 01 48 41 49 45
 Fax 01 48 41 49 47

LE VÉHICULE

N° d'immatriculation: 93 Date: 20/05/1993 N° de série: 05001993
 208 (80) cc 1600 (1500) 5000 (4900)

Categorie: VP MNI: MNI XENON: XENON
 N° de carte grise: 93 N° de carte grise: 93
 SAKOANANANDRANTSIAS 03 03
 Marque: Renault Couleur: Blanc



Nom: DEBOISSE FRANÇOISE KAVIER
 22 AVE PASTEUR
 93500 COLOMBES

N° de permis: 11 500 955
 N° de carte grise: 93

AU PLUS TARD
 VISITE TECHNIQUE PERIODIQUE LE 21/11/2012

OSA 03 33 33 33 33

Décret n° 2004-1046 du 10/11/04 relatif à la réglementation technique des véhicules à moteur et à leur équipement technique.

PROCÈS-VERBAL DE CONTRÔLE TECHNIQUE
D'UN VÉHICULE AUTOMOBILE

N° 775773155
 NOMBRE DU CONTRÔLE: 10030300
 DATE DU CONTRÔLE: 08/11/2017
 N° DU MOUVEMENT: 00617657

VISITE TECHNIQUE DÉROGÉE
 N° DU VÉHICULE: 10030300
 N° DU CONTRÔLE: 10030300
 N° DU MOUVEMENT: 00617657



IDENTIFICATION DE L'INSTALLATION DE CONTRÔLE
 NOM DU CONTRÔLE: Service Technique Automobile
 NOM DU CONTRÔLE: Service Technique Automobile
 ADRESSE: 20115 CERGY LA VILLE
 TEL: 01 42 70 05 05

RELEVÉ DES CONTRÔLES
 DATE DU CONTRÔLE: 08/11/2017
 HEURE DU CONTRÔLE: 10h00
 N° DU CONTRÔLE: 10030300
 N° DU MOUVEMENT: 00617657

IDENTIFICATION DU CONTRÔLEUR
 NOM: SERRES FRANCOIS OLIVIER
 DOMICILE: 22 AV PASTEUR
 CODE POSTAL: 95400 COULBOIS VILLE

NATURE ET DATE DE LA PROCHAINE VISITE
 VISITE TECHNIQUE PÉRIODIQUE AU PLUS TARD: 08/11/2018

INFORMATIONS SUPPLÉMENTAIRES AU VERBIS

PROCÈS-VERBAL DE CONTRÔLE TECHNIQUE
D'UN VÉHICULE AUTOMOBILE

N° 775773155
 NOMBRE DU CONTRÔLE: 24022229
 DATE DU CONTRÔLE: 04/02/2017
 N° DU MOUVEMENT: 4100

CONTRÔLE PARTIAL
 N° DU VÉHICULE: 24022229
 N° DU CONTRÔLE: 24022229
 N° DU MOUVEMENT: 4100

IDENTIFICATION DE L'INSTALLATION DE CONTRÔLE
 NOM DU CONTRÔLE: Service Technique Automobile
 NOM DU CONTRÔLE: Service Technique Automobile
 ADRESSE: 20115 CERGY LA VILLE
 TEL: 01 42 70 05 05

RELEVÉ DES CONTRÔLES
 DATE DU CONTRÔLE: 04/02/2017
 HEURE DU CONTRÔLE: 10h00
 N° DU CONTRÔLE: 24022229
 N° DU MOUVEMENT: 4100

IDENTIFICATION DU CONTRÔLEUR
 NOM: SERRES FRANCOIS OLIVIER
 DOMICILE: 22 AV PASTEUR
 CODE POSTAL: 95400 COULBOIS VILLE

NATURE ET DATE DE LA PROCHAINE VISITE
 VISITE TECHNIQUE PÉRIODIQUE AU PLUS TARD: 04/02/2018

INFORMATIONS SUPPLÉMENTAIRES AU VERBIS

DELEGUEE HIVE
ATC 300077

CA 25956813

**PROCÈS-VERBAL DE CONTRÔLE TECHNIQUE
D'UN VEHICULE AUTOMOBILE**

Auto Securite

NUMERO DE CONTRÔLE	DATE DU CONTRÔLE	N° DU PROCÈS-VERBAL
	06/09/2020	

CONTRÔLE HIVER	RÉSULTAT DU CONTRÔLE (UNE SEULE COLONNE)
RENTREURIA P... NOM DU PROPRIÉTAIRE P... DATE	1- Vérifier la conformité avec le règlement R 83 2- Vérifier la conformité avec le règlement R 83 3- Vérifier la conformité avec le règlement R 83 4- Vérifier la conformité avec le règlement R 83 5- Vérifier la conformité avec le règlement R 83 6- Vérifier la conformité avec le règlement R 83

CONTRÔLE DE L'INSTALLATION ET DU CONDUITE	
RENTREURIA P... NOM DU PROPRIÉTAIRE P... DATE	1- Vérifier la conformité avec le règlement R 83 2- Vérifier la conformité avec le règlement R 83 3- Vérifier la conformité avec le règlement R 83 4- Vérifier la conformité avec le règlement R 83 5- Vérifier la conformité avec le règlement R 83 6- Vérifier la conformité avec le règlement R 83

CONTRÔLE DE LA VITESSE	DATA DU CONTRÔLE
RENTREURIA P... NOM DU PROPRIÉTAIRE P... DATE	1- Vérifier la conformité avec le règlement R 83 2- Vérifier la conformité avec le règlement R 83 3- Vérifier la conformité avec le règlement R 83 4- Vérifier la conformité avec le règlement R 83 5- Vérifier la conformité avec le règlement R 83 6- Vérifier la conformité avec le règlement R 83

PROFESSEUR	Mr. P... 20 Rue P... 12000 Yvertois
INSTRUMENT ET DATE DE LA PROCHAINE VISITE	DATE DE LA PROCHAINE VISITE: 06/09/2021

INFORMATIONS SUPPLÉMENTAIRES AU VISITE	
--	--

Auto Securite

DELEGUEE HIVE
ATC 300077

D 19343141

**PROCÈS-VERBAL DE CONTRÔLE TECHNIQUE
D'UN VEHICULE AUTOMOBILE**

DEKRA

NUMERO DE CONTRÔLE	DATE DU CONTRÔLE	N° DU PROCÈS-VERBAL

CONTRÔLE HIVER	RÉSULTAT DU CONTRÔLE (UNE SEULE COLONNE)
RENTREURIA P... NOM DU PROPRIÉTAIRE P... DATE	1- Vérifier la conformité avec le règlement R 83 2- Vérifier la conformité avec le règlement R 83 3- Vérifier la conformité avec le règlement R 83 4- Vérifier la conformité avec le règlement R 83 5- Vérifier la conformité avec le règlement R 83 6- Vérifier la conformité avec le règlement R 83

CONTRÔLE DE L'INSTALLATION ET DU CONDUITE	
RENTREURIA P... NOM DU PROPRIÉTAIRE P... DATE	1- Vérifier la conformité avec le règlement R 83 2- Vérifier la conformité avec le règlement R 83 3- Vérifier la conformité avec le règlement R 83 4- Vérifier la conformité avec le règlement R 83 5- Vérifier la conformité avec le règlement R 83 6- Vérifier la conformité avec le règlement R 83

CONTRÔLE DE LA VITESSE	DATA DU CONTRÔLE
RENTREURIA P... NOM DU PROPRIÉTAIRE P... DATE	1- Vérifier la conformité avec le règlement R 83 2- Vérifier la conformité avec le règlement R 83 3- Vérifier la conformité avec le règlement R 83 4- Vérifier la conformité avec le règlement R 83 5- Vérifier la conformité avec le règlement R 83 6- Vérifier la conformité avec le règlement R 83

PROFESSEUR	Mr. P... 20 Rue P... 12000 Yvertois
INSTRUMENT ET DATE DE LA PROCHAINE VISITE	DATE DE LA PROCHAINE VISITE: 06/09/2021

INFORMATIONS SUPPLÉMENTAIRES AU VISITE	
--	--

DEKRA

AUTOVISION PROCÈS-VERBAL DE CONTRÔLE TECHNIQUE D'UN VÉHICULE AUTOMOBILE N° F 31020760

N° de la carte grise : 173023003

DATE DE RÉVISION : 01/09/2021

PLATEAU : TECH-CAR

PROCES-VERBAL DE CONTRÔLE TECHNIQUE

PROCES-VERBAL DE CONTRÔLE TECHNIQUE	REVISIONS
TOTAL	100
OK	100
REMARQUES	

DATE DE REVISION : 01/09/2021

KILOMETRAGE : 108900

PROCHAIN CHANGEMENT DE DISTRIBUTION : 120000

DISTRIBUTION FAITE POUR LA VENTE PAR LE VENDEUR : Non

EMBRAYAGE FAIT POUR LA VENTE PAR LE VENDEUR : Non

ENTRETIENS

Présence de preuves d'entretien : Oui

Etat du dossier d'entretien : Complet

Une révision a déjà été effectuée ? : Oui

Date de la dernière révision : 01/09/2021

Kilométrage dernière révision : 108900

Kilométrage prochaine révision : 120000

Révision faite pour la vente par le vendeur : Non

Type de distribution : Courroie

La distribution a déjà été remplacée ? : Non

Kilométrage prochain changement de distribution : 120000

Distribution faite pour la vente par le vendeur : Non

L'embrayage a déjà été remplacé ? : Non

Embrayage fait pour la vente par le vendeur : Non

Photos de toutes les preuves d'entretiens :

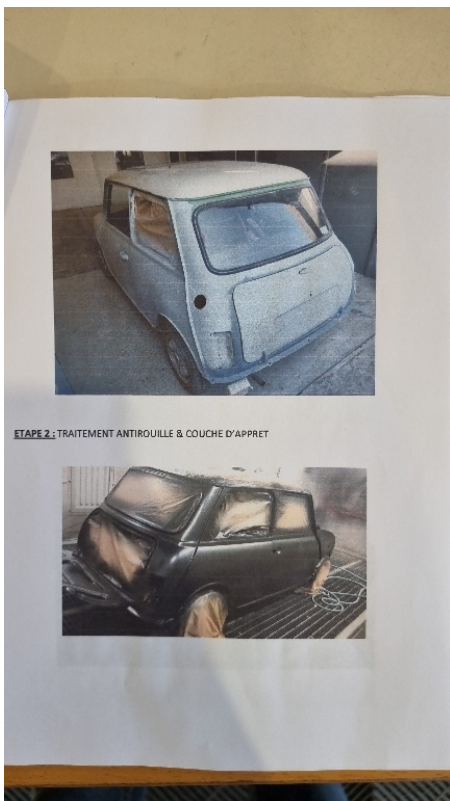



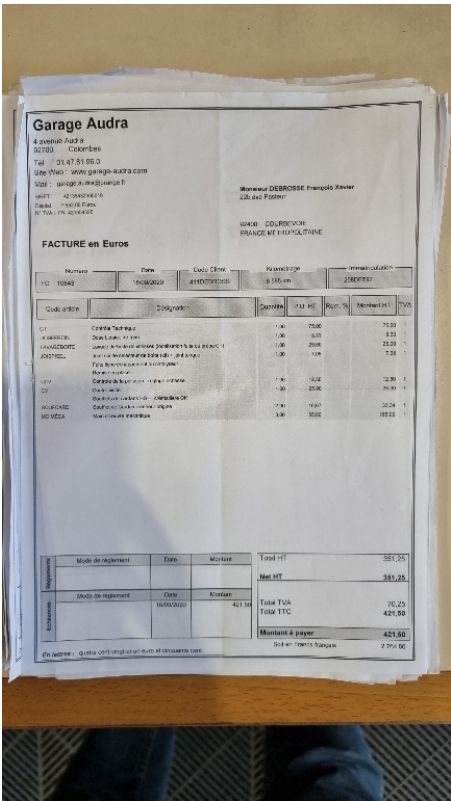

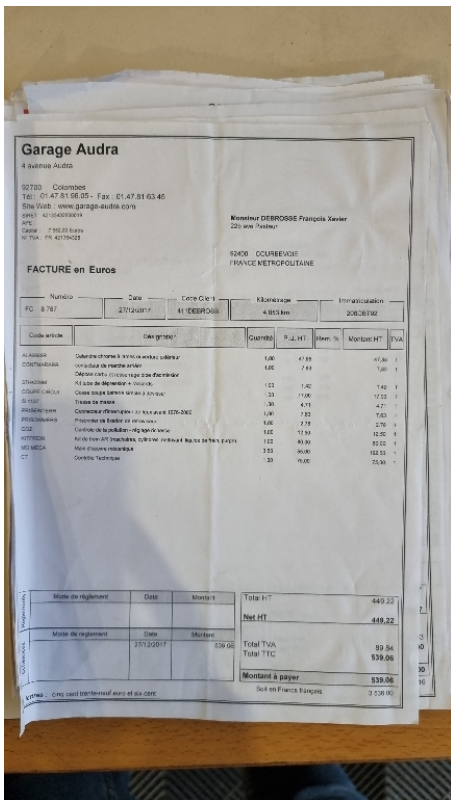
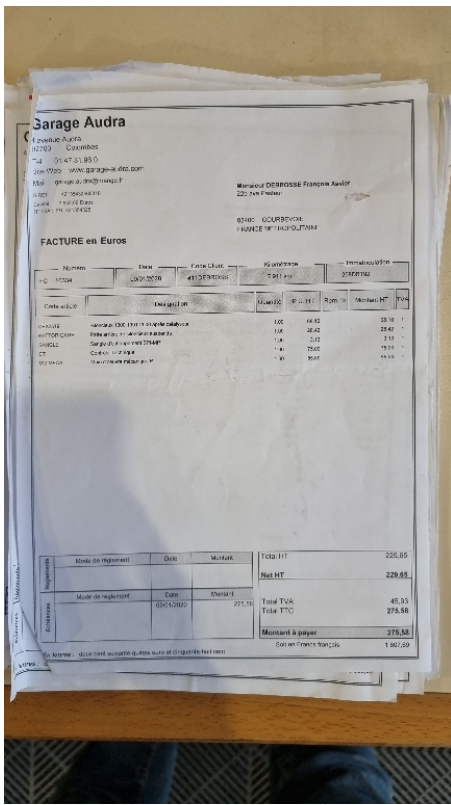

Garage Audra
4 Boulevard Audra
92130 Colombes
Tel: 01 47 01 36 05 - Fax: 01 47 31 63 43
Site Web: www.garage-audra.com
email: info@garage-audra.com
SIRET: 115238128
4754114442

Monsieur DEBRASSE Françoise Xavier
22 Avenue Pasteur
92480 COURBEVOIE
FRANCE FR-92480 FR-FAVE

FACTURE en Euros

N°	Nature	Date	Caract.	Quantité	Remise	Intéressé
1	8597	CONDUITE	4 TERNES	2 070 km		02020102

Code article	Description	Quantité	P.U.T.T.C.	Rem. %	Montant HT	TVA
3425104	Diodes de signalisation avant et arrière	30	4,96		148,8	17,1
3425105	Diodes de signalisation arrière	180	4,44		800,4	17,1
4042208	Bougie à platine	678	2,24		1518,7	17,1
5010128	Bougie à platine	162	2,24		362,9	17,1
5010129	Bougie à platine	713	2,24		1597,1	17,1

Reçu			Montant			Total		
Mode de règlement	Date	Montant	Mode de règlement	Date	Montant	Total HT	Total TTC	Total TTC
						78,17		78,17
							15,93	94,10
								94,10

En lettres - quatre cent quatre dix euros

Tout en rouge et bleue

GARAGE GJA
8 rue Rabelais - 92406 Courbevoie
Tel: 01 42 66 02 87 SARL Capital 3000 €
RCS Nanterre 311 969 887 50215 - TVA-n°: FR5651620587

M. DEBRASSE FRANÇOISE XAVIER **FACTURE N° 2021033** **DATE 13/02/2021**
22 Avenue Pasteur
92480 COURBEVOIE
Moto Cooper 1.3 Km: 87 961 Primes: 708 1011 92

Volonté client: remplacement d'une roue à l'huile, filtre à air, bougies. Remplacement des disques et plaquettes de freins avant. Remplacement du système de suspension arrière. Remplacement du volant et du guidon avant droit. Remplacement des amortisseurs. Remplacement des soufflets de freins avant. Remplacement de la plaque de police avant. Volant et remplacement du fusible de frein à l'avant. Remplacement des disques de frein avant. Montage des garnitures avant. Pâte au chapeau de la roue et des carter de la roue à l'arrière.

Désignation	Qté	P.U.T.T.C.	HT	TVA	Total TTC
MO TC			1870,24	209,77	1290,00
Fuse Motor 30/40	8	18,87	150,96	17,1	168,06
Fuse à fusible Bosch F3000	1	8,99	8,99	1,78	10,77
Pâte au chapeau	1	2,00	2,00	0,36	2,36
Bougie NGK IRIE8	4	2,92	11,68	2,00	13,68
Disques avant JTE 41038	1	107,38	107,38	17,1	124,48
Plaquettes avant JTE 801614	1	35,31	35,31	5,99	41,30
Kit freinage avant de moto	1	38,48	38,48	6,37	44,85
Bougie arrière Fuchs avant droit	1	35,86	35,86	6,13	41,99
Changement	1	20,00	20,00	3,62	23,62
Régule échappement de moto	1	18,00	18,00	3,24	21,24
Joy de soufflet orientable	1	6,00	6,00	1,02	7,02
Kit de frein à l'huile	1	11,00	11,00	1,89	12,89
Kit de frein à l'huile	1	10,88	10,88	1,85	12,73
Kit de frein à l'huile	1	11,00	11,00	1,89	12,89
Police de police avant	1	13,00	13,00	2,25	15,25
Eclair de nuit	6	6,00	36,00	7,38	43,38
Pf 21 4	2	14,88	29,76	5,84	35,60
Plaques en charge contrôle technique	1	127,15	127,15	24,50	151,65
Prestations techniques	1	81,63	81,63	15,90	97,53
Provisionnement	1	80,30	80,30	15,86	96,16
Contrôle de frein	1	15,00	15,00	2,84	17,84
Kit de freinage	1	1,61	1,61	0,31	1,92
TOTAL TTC en euros			1890,37	364,63	2255,00

Observations
Pneumatiques avant à remplacer. Volant et guidon de remplacement à programmer.

Signature client

Remarque: toutes les notes de conseils ont été données en garage GJA. Au contrôle, nous serons présents. Avec toutes nos excuses, si dans le cadre de la réception nous ne sommes pas présents. Merci de nous en informer au 01 42 66 02 87 ou au 01 42 66 02 87.

GARAGE GTA
6 rue Balat - 92491 Courbevoie
Tél : 01 80 84 83 87 SARL Capital 3000 €
RCS Nanterre 511 930 987 00013 - TVA intra : FR84511090987

M. DERROSSE FRANCOIS XAVIER **FACTURE N° 20110306** **DATE 09/03/2011**
22 Avenue Pasteur
92400 COURBEVOIE
Mini Cooper 1.3 Km 84 801 Immat: 908 DBT 82

Remplacement du relais de cigarolet. Vérification relais de frein de service. Contrôle des niveaux liquides, embrayage, freins, refroidissement, complément huile moteur. Pression des pneumatiques.

Désignation	Qty	PU HT	HT	TVA	Total TTC
MO T1	1	54,36	54,36	10,66	65,00
Relais de cigarolet	1	35,44	35,44	6,56	42,00
Huile 20W50	2	10,63	20,69	3,93	24,66
Pneum. avec valve passager	1	19,12	19,12	3,58	22,70
Vie	1	0,66	0,66	0,12	0,78
Capote vit	2	2,96	5,83	1,14	6,94
Eco recyclage	1	1,88	1,88	0,37	2,25
TOTAL TTC en euros			155,98	26,47	182,45

Observations

Signature client

Paiement : Toutes nos ventes ou prestations sont payables au garage GTA, au comptant, sauf dérogation particulière. Après lecture attentive, le client est tenu de récupérer son véhicule le jour de l'appel de confirmation de la date de rendez-vous. Please call ahead, call-in order et récupérer au lieu de rendez-vous le jour de la prestation au garage par souci de sécurité.

GARAGE GTA
6 rue Balat - 92400 Courbevoie
Tél : 01 80 84 83 87 SARL Capital 3000 €
RCS Nanterre 511 930 987 00013 - TVA intra : FR84511090987

M. DERROSSE FRANCOIS XAVIER **FACTURE N° 20111108** **DATE 21/11/2011**
22 Avenue Pasteur
92400 COURBEVOIE
Mini Cooper 1.3 Km 85 994 Immat: 208 DBT 82

Prise en charge contrôle technique et contrôle technique. Véhicule soumis à une contre visite. Remplacement : amortisseurs arrière, silencieux échappement arrière, passage de roue avant gauche, optique de phare avant droit, boucles de verrouillage de ceinture avant, réglage de la hauteur des phares. Contrôle visite contrôle technique. Pneu.

Désignation	Qty	PU HT	HT	TVA	Total TTC
MO T2	10	59,35	583,56	114,37	697,87
Amortisseurs arrière	2	43,23	86,46	17,23	103,69
Silencieux arrière	1	208,00	208,00	40,77	248,77
Lieu de coliers	1	50,74	50,74	9,86	60,60
Passage roue avant gauche	1	39,96	39,96	7,84	47,80
Phares	5	0,60	4,00	0,79	4,79
Optique phare avant droit	1	40,00	40,00	7,84	47,84
Lieu boucles verrouillage ceinture	1	70,95	70,95	13,98	84,93
Prise en charge contrôle technique	1	43,81	43,81	8,39	52,20
Contrôle technique	1	60,26	60,26	11,90	72,16
Eco recyclage	1	1,88	1,88	0,37	2,25
Forçages et consommables	1	6,32	6,32	1,23	7,55
TOTAL TTC en euros			1305,35	236,25	1541,60

Observations

Compte d'un montant de 500 euros chèque Crédit Mutuel 1364132

Signature client

Paiement : Toutes nos ventes ou prestations sont payables au garage GTA, au comptant, sauf dérogation particulière. Après lecture attentive, le client est tenu de récupérer son véhicule le jour de l'appel de confirmation de la date de rendez-vous. Please call ahead, call-in order et récupérer au lieu de rendez-vous le jour de la prestation au garage par souci de sécurité.

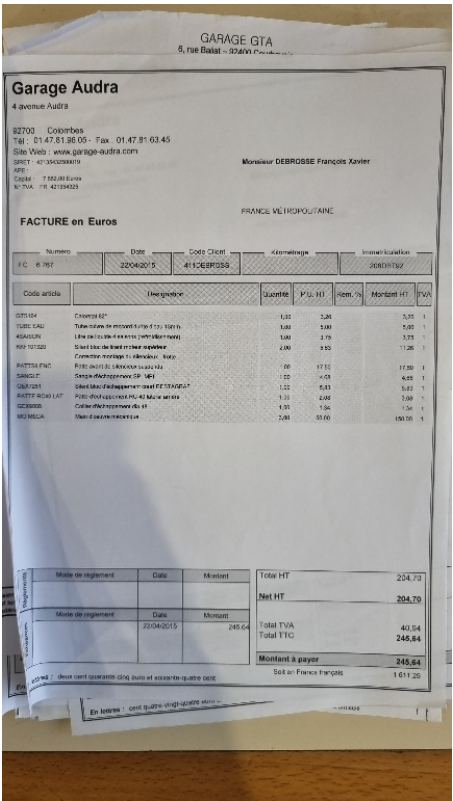
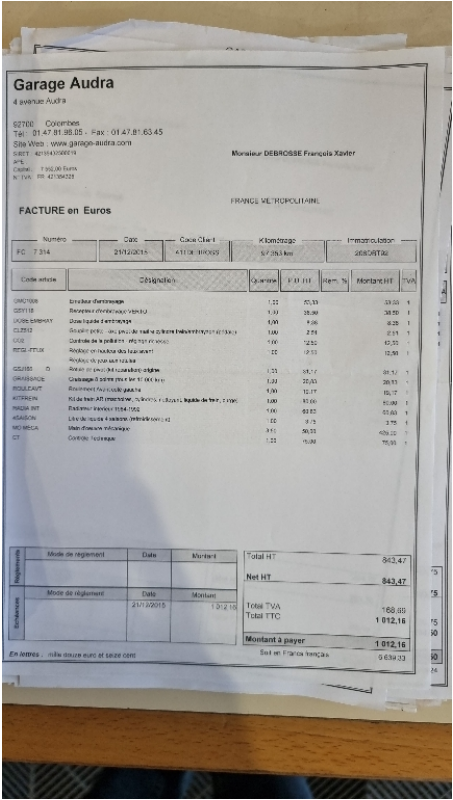

GARAGE GTA
6 rue Batail - 92450 Courbevoie
Tel : 01 82 54 02 97 0491 Capital 3500 €
RCS Nanterre : 511 000 987 00019

Garage Audra
4 avenue Audra
92700 - Colombes
Tel : 01 47 81 80 05 - Fax : 01 47 81 83 45
Site Web : www.garage-audra.com
SIRET : 4213432930019
APE : 4731Z
Capital : 3 500,00 Euros
N° TVA : FR 421343293

Monsieur DEBROSSE François Xavier

FRANCE METROPOLITAINE

FACTURE en Euros

Numero	Date	Cible Client	Kilométrage	Immatriation
FC 614	12/03/15	41 DEBROSSE	66 873 km	2000B192

Codé article	Description	Quantité	P.M.U.	Rem. %	Montant HT	TVA
000000	Châssis-moteur de 1770 cc 4 cyl Cooper	1,00	37,50		37,50	1
404000	Unité de réglage à vitesse (jet à vitesse)	3,00	3,75		11,25	1
000000	Motocycle chargé au port 1000-1000	1,00	30,00		30,00	1
000000	Remplacement roue avant	1,00	20,00		20,00	1

Mode de règlement	Date	Montant	Total HT
			153,75
			Net HT
			153,75

Mode de règlement	Date	Montant	Total TVA
	13/03/15	144,50	30,75
			Total TTC
			184,50

Montant à payer 184,50

Soit en France Française 172,04

En lettres - sans quadrillage - sans et sans code

Garage Audra
4 avenue Audra
92700 - Colombes
Tel : 01 47 81 80 05 - Fax : 01 47 81 83 45
Site Web : www.garage-audra.com
SIRET : 4213432930019
APE : 4731Z
Capital : 3 500,00 Euros
N° TVA : FR 421343293

Monsieur DEBROSSE François Xavier

FRANCE METROPOLITAINE

FACTURE en Euros

Numero	Date	Cible Client	Kilométrage	Immatriation
FC 7106	09/12/15	41 DEBROSSE		2000B192

Codé article	Description	Quantité	P.M.U.	Rem. %	Montant HT	TVA
000000	Châssis-moteur de 1770 cc 4 cyl Cooper	1,00	37,50		37,50	1
000000	Unité de réglage à vitesse (jet à vitesse)	2,00	3,75		7,50	1
000000	Motocycle chargé au port 1000-1000	1,00	14,42		14,42	1
000000	Remplacement roue avant	1,00	9,59		9,59	1

Mode de règlement	Date	Montant	Total HT
			135,10
			Net HT
			135,10

Mode de règlement	Date	Montant	Total TVA
	09/12/15	129,22	25,04
			Total TTC
			150,22

Montant à payer 150,22

Soit en France Française 136,34

En lettres - sans quadrillage - sans et sans code

Aurèle C. PliSSou
 158 RUE CARBONET - 75017 PARIS - TEL : 01 58 60 22 30 - FAX : 01 42 28 94 85
 www.francobus.com - SOCIÉTÉ LIÉGÈSE D'INFORMATIQUE

MONSIEUR DEBROSSE FRANÇOIS-XAVIER
 22 AVENUE PASTEUR
 93400 COURBOVOIE

Facture n°16120 - Le 11/09/2009

Régime : A REGIMEN N° 1104500
 Numéro N°16
 Modèle : COOPER C-REU - Révision : 02/90

Code	Désignation	Qté	P.U. Net	Rem.	P.U. Net	Montant

Recher CB le 11/09/09

SFR AUTOMOBILES
 158, rue Carbonet
 75017 PARIS 7
 Tél : 01 58 60 22 30 Fax : 01 42 28 94 85

SFR AUTOMOBILES		SFR AUTOMOBILES		SFR AUTOMOBILES	
71	Man. d'œuvre	1	100,00		100,00
72	Man. d'œuvre	1	100,00		100,00
73	Man. d'œuvre	1	100,00		100,00
74	Man. d'œuvre	1	100,00		100,00
75	Man. d'œuvre	1	100,00		100,00
76	Man. d'œuvre	1	100,00		100,00
77	Man. d'œuvre	1	100,00		100,00
78	Man. d'œuvre	1	100,00		100,00
79	Man. d'œuvre	1	100,00		100,00
80	Man. d'œuvre	1	100,00		100,00
81	Man. d'œuvre	1	100,00		100,00
82	Man. d'œuvre	1	100,00		100,00
83	Man. d'œuvre	1	100,00		100,00
84	Man. d'œuvre	1	100,00		100,00
85	Man. d'œuvre	1	100,00		100,00
86	Man. d'œuvre	1	100,00		100,00
87	Man. d'œuvre	1	100,00		100,00
88	Man. d'œuvre	1	100,00		100,00
89	Man. d'œuvre	1	100,00		100,00
90	Man. d'œuvre	1	100,00		100,00
91	Man. d'œuvre	1	100,00		100,00
92	Man. d'œuvre	1	100,00		100,00
93	Man. d'œuvre	1	100,00		100,00
94	Man. d'œuvre	1	100,00		100,00
95	Man. d'œuvre	1	100,00		100,00
96	Man. d'œuvre	1	100,00		100,00
97	Man. d'œuvre	1	100,00		100,00
98	Man. d'œuvre	1	100,00		100,00
99	Man. d'œuvre	1	100,00		100,00
100	Man. d'œuvre	1	100,00		100,00

SFR AUTOMOBILE
 158, rue Carbonet
 75017 PARIS 7
 Tél : 01 58 60 22 30 Fax : 01 42 28 94 85

S.A.S. AU CAPITAL DE 10 000 € - RCS PARIS 124 01 02 02 01 0 - N° SIRET 124 01 02 02 01 0 - N° TVA Intracommunautaire FR 124 01 02 02 01 0 - A.N. 0117

Aurèle C. PliSSou
 158 RUE CARBONET - 75017 PARIS - TEL : 01 58 60 22 30 - FAX : 01 42 28 94 85
 www.francobus.com - SOCIÉTÉ LIÉGÈSE D'INFORMATIQUE

MONSIEUR DEBROSSE FRANÇOIS-XAVIER
 22 AVENUE PASTEUR
 93400 COURBOVOIE

Facture n°16563 - Le 21/01/2010

Régime : A REGIMEN N° 1104500
 Numéro N°16
 Modèle : COOPER C-REU - Révision : 02/90

Code	Désignation	Qté	P.U. Net	Rem.	P.U. Net	Montant

SFR AUTOMOBILES
 158, rue Carbonet
 75017 PARIS 7
 Tél : 01 58 60 22 30 Fax : 01 42 28 94 85

SFR AUTOMOBILES		SFR AUTOMOBILES		SFR AUTOMOBILES	
71	Man. d'œuvre	1	100,00		100,00
72	Man. d'œuvre	1	100,00		100,00
73	Man. d'œuvre	1	100,00		100,00
74	Man. d'œuvre	1	100,00		100,00
75	Man. d'œuvre	1	100,00		100,00
76	Man. d'œuvre	1	100,00		100,00
77	Man. d'œuvre	1	100,00		100,00
78	Man. d'œuvre	1	100,00		100,00
79	Man. d'œuvre	1	100,00		100,00
80	Man. d'œuvre	1	100,00		100,00
81	Man. d'œuvre	1	100,00		100,00
82	Man. d'œuvre	1	100,00		100,00
83	Man. d'œuvre	1	100,00		100,00
84	Man. d'œuvre	1	100,00		100,00
85	Man. d'œuvre	1	100,00		100,00
86	Man. d'œuvre	1	100,00		100,00
87	Man. d'œuvre	1	100,00		100,00
88	Man. d'œuvre	1	100,00		100,00
89	Man. d'œuvre	1	100,00		100,00
90	Man. d'œuvre	1	100,00		100,00
91	Man. d'œuvre	1	100,00		100,00
92	Man. d'œuvre	1	100,00		100,00
93	Man. d'œuvre	1	100,00		100,00
94	Man. d'œuvre	1	100,00		100,00
95	Man. d'œuvre	1	100,00		100,00
96	Man. d'œuvre	1	100,00		100,00
97	Man. d'œuvre	1	100,00		100,00
98	Man. d'œuvre	1	100,00		100,00
99	Man. d'œuvre	1	100,00		100,00
100	Man. d'œuvre	1	100,00		100,00

SFR AUTOMOBILE
 158, rue Carbonet
 75017 PARIS 7
 Tél : 01 58 60 22 30 Fax : 01 42 28 94 85

S.A.S. AU CAPITAL DE 10 000 € - RCS PARIS 124 01 02 02 01 0 - N° SIRET 124 01 02 02 01 0 - N° TVA Intracommunautaire FR 124 01 02 02 01 0 - A.N. 0117



AUTRES FRAIS REALISES

D'autres frais ont-ils été réalisés ? : Oui

Frais réalisés :

Type de frais : RÉVISION COMPLÈTE

Facture à l'appuie ? : Non

Type de frais : Restauration

Facture à l'appuie ? : Non

FRAIS A PREVOIR

Tous les frais à prévoir le jour de l'inspection sont à noter

Y-a-t-il des frais à prévoir ? : Oui

Frais à prévoir :

Type de frais à prévoir : JOINT DE PARE-BRISE- MO

Réalisé par le vendeur pour la vente ? : Non

Etat d'urgence : Peu urgent

Type de frais à prévoir : AMPOULES

Réalisé par le vendeur pour la vente ? : Oui

Etat d'urgence : Peu urgent

NOTES

NOTE CARROSSERIE : 5

NOTE INTERIEUR : 4

NOTE ETAT MECANIQUE : 5

NOTE TEST A L'ARRET : 5

NOTE ESSAI ROUTIER : 5

NOTE GENERALE DU VEHICULE : 5

Je valide les notes ? : Oui

Le véhicule apparait-il comme accidenté ? : Non

COMMENTAIRE GENERAL VEHICULE

Commentaire général sur le véhicule : Très bon véhicule dans l'ensemble. Restauré intégralement

SIGNATURE

Heure de fin de l'inspection : 17:40

Nom & Prénom inspecteur Prénom : Kévin
Nom : Rodrigues

Signature de l'inspecteur :

